TEGNINGS- OG DOKUMENTLISTE - HOVEDPROJEKT

SAG	AB Ryparken	SAGSNR.	2331
ADRESSE	Ryparken 2-96 & Lyngbyvej 114-142, 2100 København	DATO	09.05.2024
MATR.NR.	1014 & 1025-2029, Emdrup, København	REV. DATO	04.02.2025
BYGHERRE	AB Ryparken	INIT.	SHP

Projektering

	Dokumenter		Papirstørrelse	Dato	Revision	Rev. Dato
	Udbudsbrev	-	A4	09.05.2024		
	Tilbudsliste	-	A4	09.05.2024	D	19.06.2024
	Udbudstidsplan	-	A4	09.05.2024		
	Udbudskontrolplaner	-	A4	09.05.2024		
	Byggesagsbeskrivelse	-	A4	09.05.2024		
	Arbejdsbeskrivelse - Arkitekt	-	A4	09.05.2024	A	13.01.2025
	Plan for sikkerhed og sundhed inkl. Bilag	-	A4	09.05.2024		
	AB Ryparken - Forundersøgelser 20240412 (Miljørapport)	-	A4	12.04.2024		
	Entreprisekontrakt	-	A4	09.05.2024		
	Københavns Kommunes Miljøkrav (MBA2021)	-	A4	22.06.2022		
Tegningsnummer	**Tegninger**	**Målestok**	**Papirstørrelse**	**Dato**	**Revision**	**Rev. Dato**
	Arkitekt					
B(99)1.00	Situationsplan - Eksisterende forhold	1:500	A1	09.05.2024		
B(99)1.01	Blok 1, etageplaner - Eksisterende forhold	1:100	A1	09.05.2024		
B(99)1.02	Blok 2, etageplaner - Eksisterende forhold	1:100	A1	09.05.2024		
B(99)1.03	Blok 3, etageplaner - Eksisterende forhold	1:100	A1	09.05.2024		
B(99)1.04	Blok 4-7, etageplaner - Eksisterende forhold	1:100	A1	09.05.2024		
B(99)1.05	Blok 8-9, etageplaner - Eksisterende forhold	1:100	A1	09.05.2024		
B(99)1.06	Blok 10-11, etageplaner - Eksisterende forhold	1:100	A1	09.05.2024		
B(99)2.01	Blok 1, opstalter - Eksisterende forhold	1:100	A1	09.05.2024		
B(99)2.02	Blok 2, opstalter - Eksisterende forhold	1:100	A1	09.05.2024		
B(99)2.03	Blok 3, opstalter - Eksisterende forhold	1:100	A1	09.05.2024		
B(99)2.04	Blok 4-7, opstalter - Eksisterende forhold	1:100	A1	09.05.2024		
B(99)2.05	Blok 8-9, opstalter - Eksisterende forhold	1:100	A1	09.05.2024		
B(99)2.06	Blok 10-11, opstalter - Eksisterende forhold	1:100	A1	09.05.2024		
B(99)3.01	Principsnit - Eksisterende forhold	1:50	A2	09.05.2024		
B(99)8.02	Bygningsdelstegning, vindue - Eksisterende forhold	1:10 / 1:5	A3	09.05.2024		
B(99)8.03	Bygningsdelstegning, altan - Eksisterende forhold	1:10 / 1:5	A3	09.05.2025		
B(99)8.04	Facadeudsnit - Eksisterende forhold	1:20	A3	09.05.2024		
A(99)1.00	Situationsplan m. byggeplads	1:500	A1	09.05.2024		
A(99)2.01	Blok 1, opstalter - Fremtidige forhold	1:100	A1	09.05.2024	C	20.01.2025
A(99)2.02	Blok 2, opstalter - Fremtidige forhold	1:100	A1	09.05.2024	B	15.11.2025
A(99)2.03	Blok 3, opstalter - Fremtidige forhold	1:100	A1	09.05.2024	B	15.11.2025
A(99)2.04	Blok 4-7, opstalter - Fremtidige forhold	1:100	A1	09.05.2024	A	04.02.2025
A(99)2.05	Blok 8-9, opstalter - Fremtidige forhold	1:100	A1	09.05.2024	A	04.02.2025
A(99)2.06	Blok 10-11, opstalter - Fremtidige forhold	1:100	A1	09.05.2024	A	04.02.2025
A(99)5.01	Detalje, opgangsvindue	1:5	A3	06.06.2024	A	11.06.2024
A(99)8.01	Dør- og vinduestegning - Fremtidige forhold	1:50 / 1:5	A3	09.05.2024	D	04.02.2025
A(99)8.02	Bygningsdelstegning, vindue - Fremtidige forhold	1:10 / 1:5	A3	09.05.2024	A	11.06.2024
A(99)8.03	Bygningsdelstegning, altan - Fremtidige forhold	1:10 / 1:5	A3	09.05.2025	B	15.11.2024

MØGELHØJ ARKITEKTER
HERLEV HOVEDGADE 201C, 2.TV
2730 HERLEV

Noter:
Alle mål er i mm
Alle mål er ca. mål
Alle mål tages på stedet af den udførende

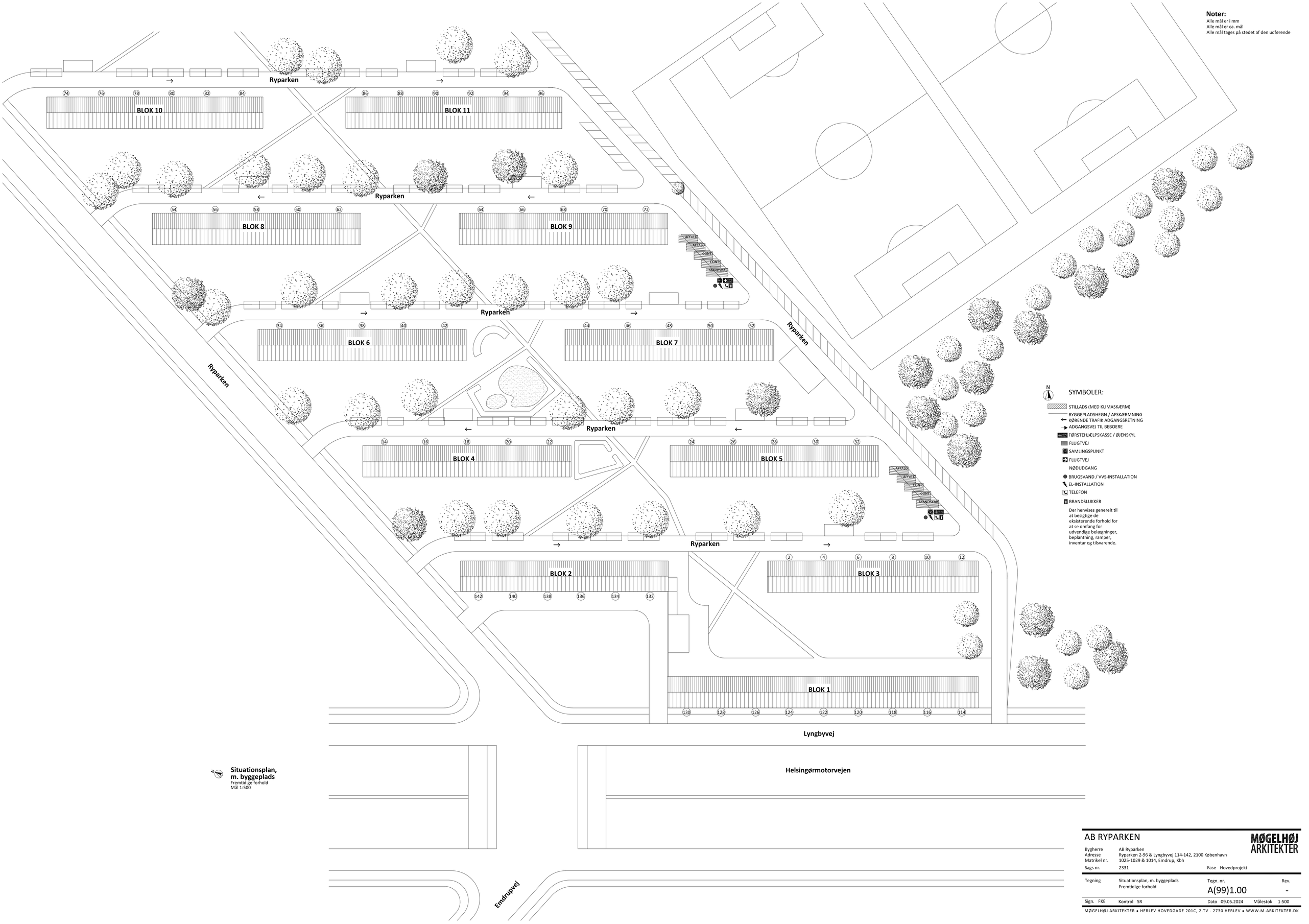

Situationsplan, m. byggeplads
Fremtidige forhold
Mål 1:500

AB RYPARKEN

MØGELHØJ ARKITEKTER

Bygherre	AB Ryparken		
Adresse	Ryparken 2-96 & Lyngbyvej 114-142, 2100 København		
Matrikel nr.	1025-1029 & 1014, Emdrup, Kbh		
Sags nr.	2331	Fase	Hovedprojekt

Tegning	Situationsplan, m. byggeplads Fremtidige forhold	Tegn. nr. A(99)1.00	Rev. -

Sign.	FKE	Kontrol	SR	Dato 09.05.2024	Målestok 1:500

MØGELHØJ ARKITEKTER • HERLEV HOVEDGADE 201C, 2.TV - 2730 HERLEV • WWW.M-ARKITEKTER.DK

Noter:
Alle mål er i mm
Alle mål er ca. mål
Alle mål tages på stedet af den udførende

BLOK 1 - Facade mod øst
Fremtidige forhold
Mål 1:100

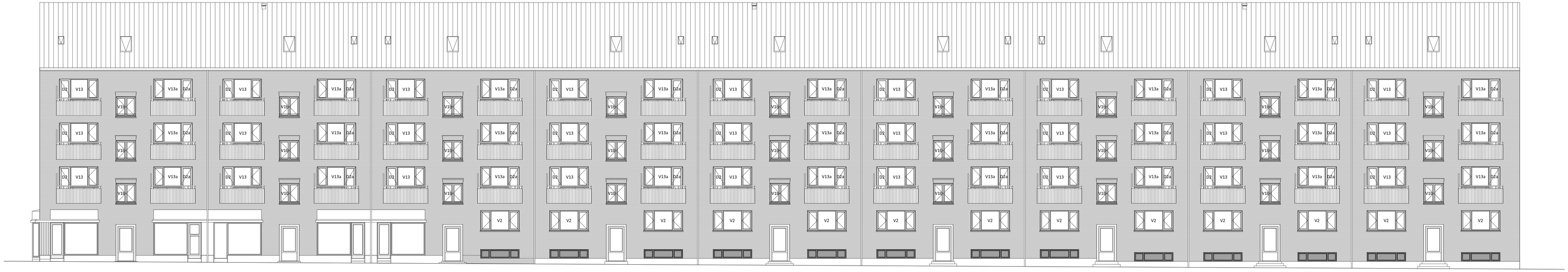

BLOK 1 - Facade mod vest
Fremtidige forhold
Mål 1:100

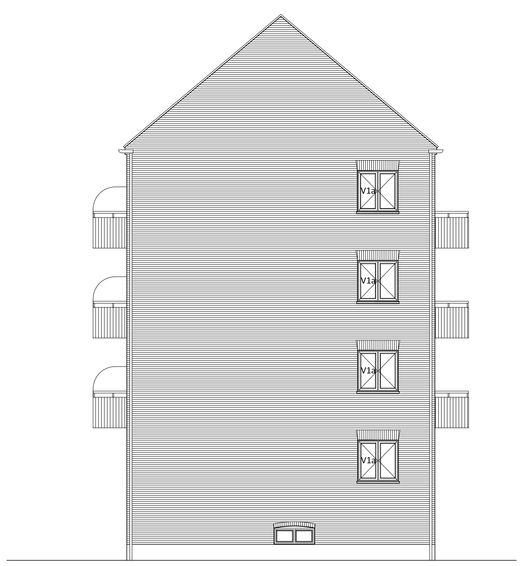

BLOK 1 - Facade mod syd
Fremtidige forhold
Mål 1:100

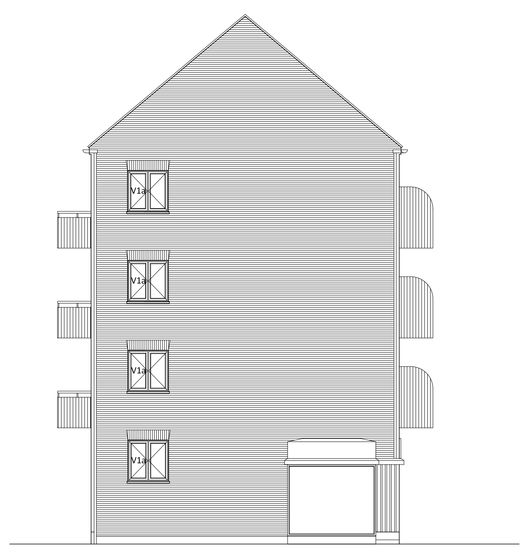

BLOK 1 - Facade mod nord
Fremtidige forhold
Mål 1:100

Målestok 1:100
0 1 2 3 4 5 6 7 8 9 10m

Rev. C	Emne: Forkert vinduestype ændret	Rev. Dato	20.01.2025
Rev. B	Emne: Nye vinduestyper tilføjet	Rev. Dato	15.11.2024
Rev. A	Emne: Justering af vinduestype	Rev. Dato	08.07.2024

AB RYPARKEN

MØGELHØJ ARKITEKTER

Bygherre	AB Ryparken		
Adresse	Ryparken 2-96 & Lyngbyvej 114-142, 2100 København		
Matrikel nr.	1025-1029 & 1014, Emdrup, Kbh		
Sags nr.	2331	Fase	Hovedprojekt
Tegning	Opstalter Fremtidige forhold Blok 1	Tegn. nr. A(99)2.01	Rev. C
Sign. FKE	Kontrol SR	Dato 09.05.2024	Målestok 1:100

MØGELHØJ ARKITEKTER • HERLEV HOVEDGADE 201C, 2.TV - 2730 HERLEV • WWW.M-ARKITEKTER.DK

Noter:
Alle mål er i mm
Alle mål er ca. mål
Alle mål tages på stedet af den udførende

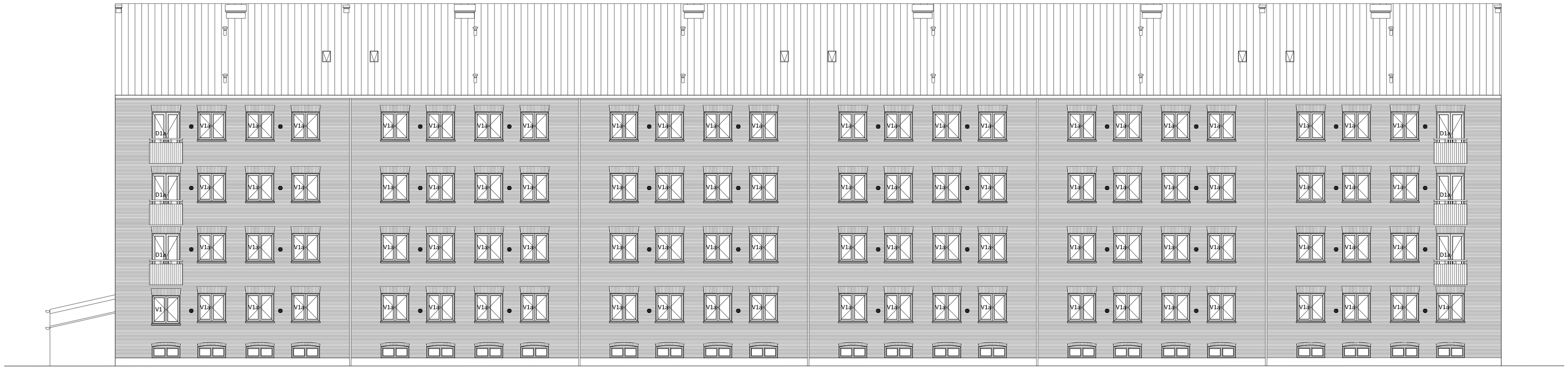

BLOK 2 - Facade mod øst
Fremtidige forhold
Mål 1:100

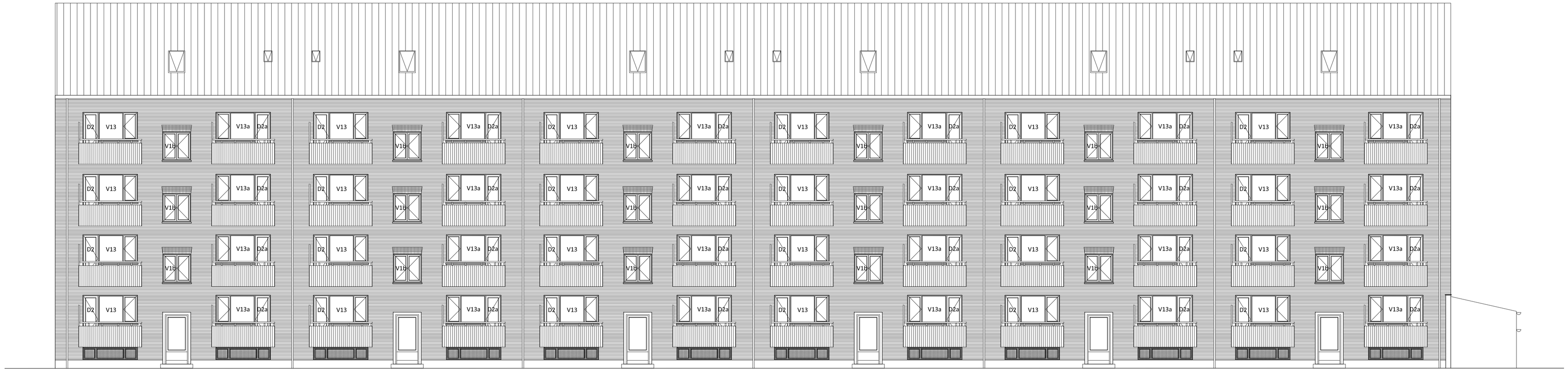

BLOK 2 - Facade mod vest
Fremtidige forhold
Mål 1:100

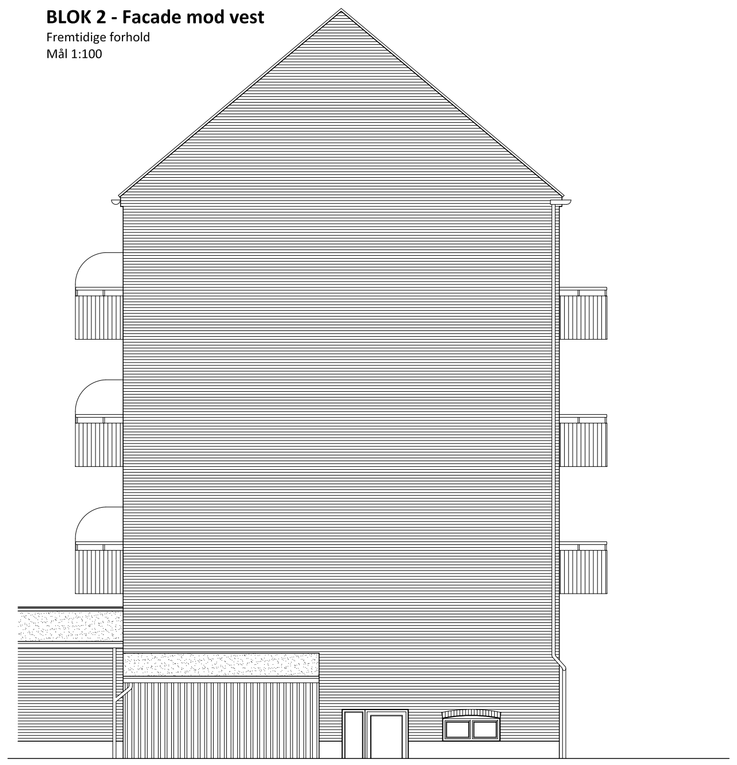

BLOK 2 - Facade mod syd
Fremtidige forhold
Mål 1:100

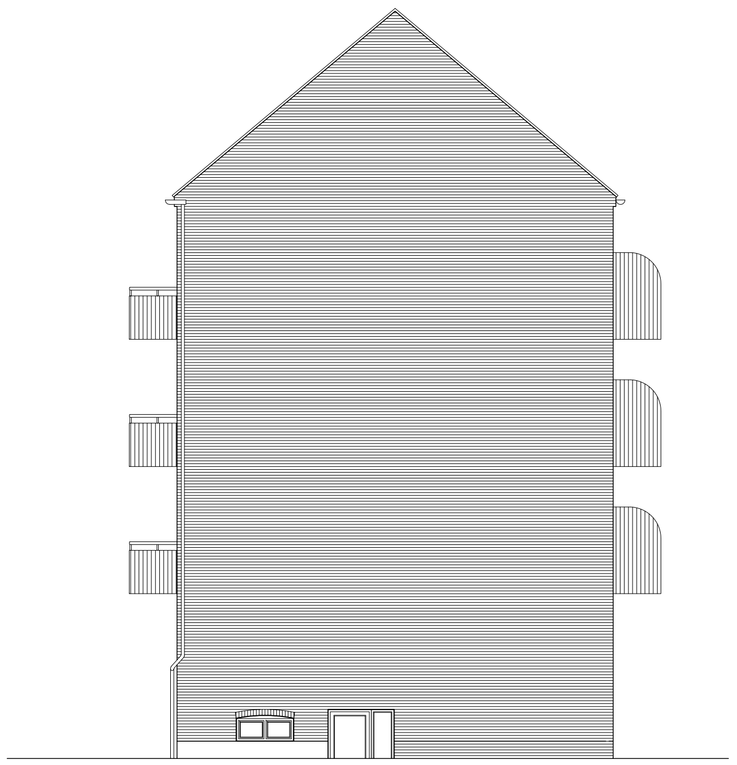

BLOK 2 - Facade mod nord
Fremtidige forhold
Mål 1:100

Målestok 1:100
0 1 2 3 4 5 6 7 8 9 10m

Rev. B	Emne: Nye vinduestyper tilføjet		Rev. Dato 15.11.2024
Rev. A	Emne: Justering af vinduestype		Rev. Dato 08.07.2024

AB RYPARKEN

MØGELHØJ ARKITEKTER

Bygherre	AB Ryparken
Adresse	Ryparken 2-96 & Lyngbyvej 114-142, 2100 København
Matrikel nr.	1025-1029 & 1014, Emdrup, Kbh
Sags nr.	2331
Fase	Hovedprojekt
Tegning	Opstalter Fremtidige forhold Blok 2
Tegn. nr.	A(99)2.02
Rev.	B
Sign. FKE	Kontrol SR
Dato 09.05.2024	Målestok 1:100

MØGELHØJ ARKITEKTER • HERLEV HOVEDGADE 201C, 2.TV - 2730 HERLEV • WWW.M-ARKITEKTER.DK

Noter:
Alle mål er i mm
Alle mål er ca. mål
Alle mål tages på stedet af den udførende

BLOK 3 - Facade mod øst
Fremtidige forhold
Mål 1:100

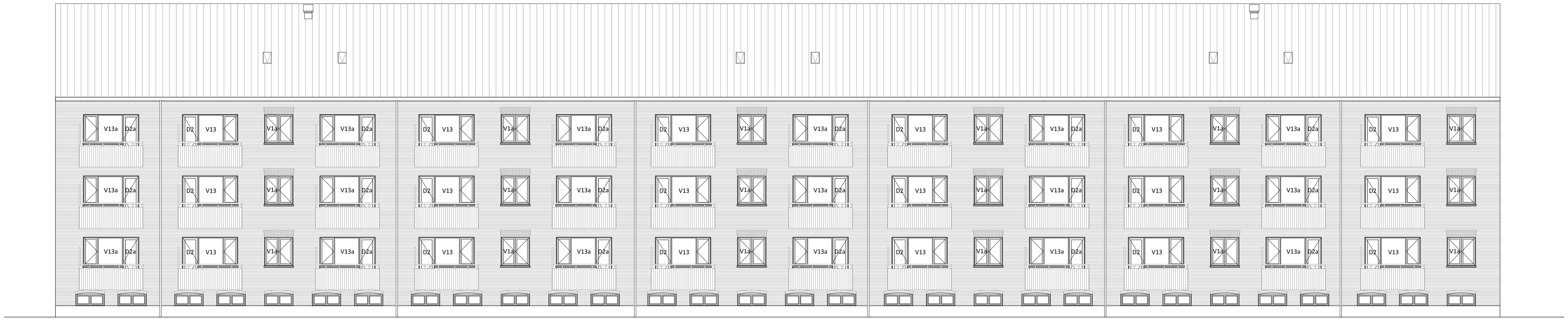

BLOK 3 - Facade mod vest
Fremtidige forhold
Mål 1:100

BLOK 3 - Facade mod syd
Fremtidige forhold
Mål 1:100

BLOK 3 - Facade mod nord
Fremtidige forhold
Mål 1:100

Målestok 1:100
0 1 2 3 4 5 6 7 8 9 10m

Rev. B	Emne: Nye vinduestyper tilføjet	Rev. Dato 15.11.2024	
Rev. A	Emne: Justering af vinduestyper	Rev. Dato 08.07.2024	

AB RYPARKEN

MØGELHØJ ARKITEKTER

Bygherre	AB Ryparken
Adresse	Ryparken 2-96 & Lyngbyvej 114-142, 2100 København
Matrikel nr.	1025-1029 & 1014, Emdrup, Kbh
Sags nr.	2331
Fase	Hovedprojekt

Tegning	Opstalter Fremtidige forhold Blok 3	Tegn. nr. A(99)2.03	Rev. B
Sign. FKE	Kontrol SR	Dato 09.05.2024	Målestok 1:100

MØGELHØJ ARKITEKTER • HERLEV HOVEDGADE 201C, 2.TV - 2730 HERLEV • WWW.M-ARKITEKTER.DK

Noter:
Alle mål er i mm
Alle mål er ca. mål
Alle mål tages på stedet af den udførende

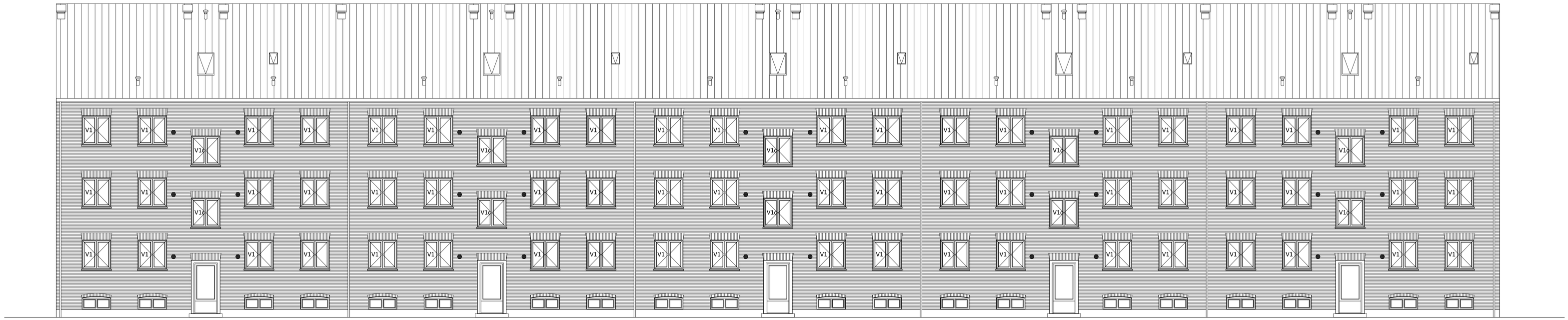

BLOK 4-7 - Facade mod øst
Fremtidige forhold
Mål 1:100

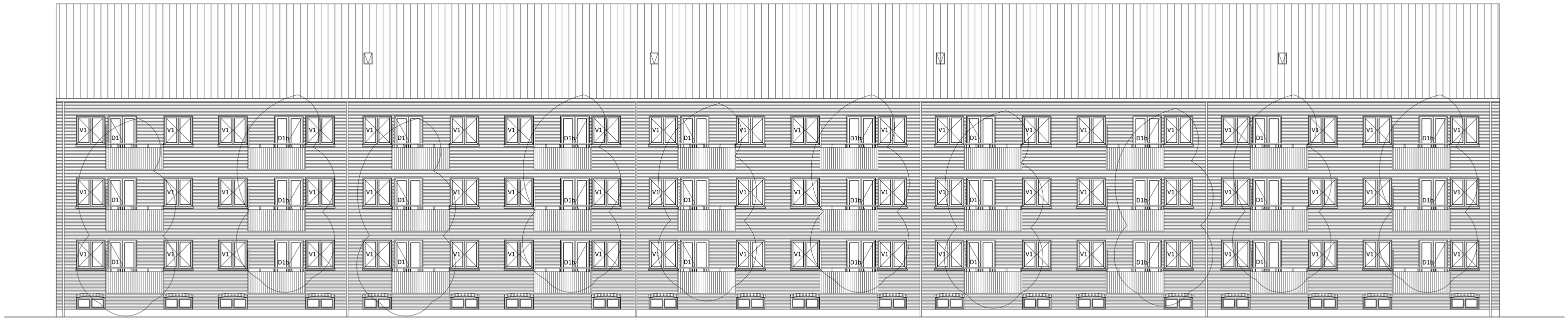

BLOK 4-7 - Facade mod vest
Fremtidige forhold
Mål 1:100

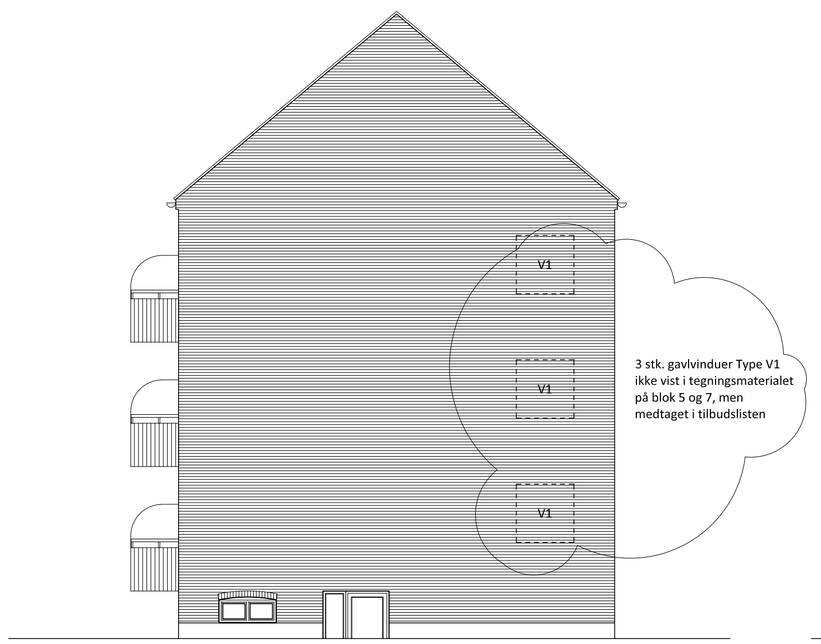

BLOK 4-7 - Facade mod syd
Fremtidige forhold
Mål 1:100

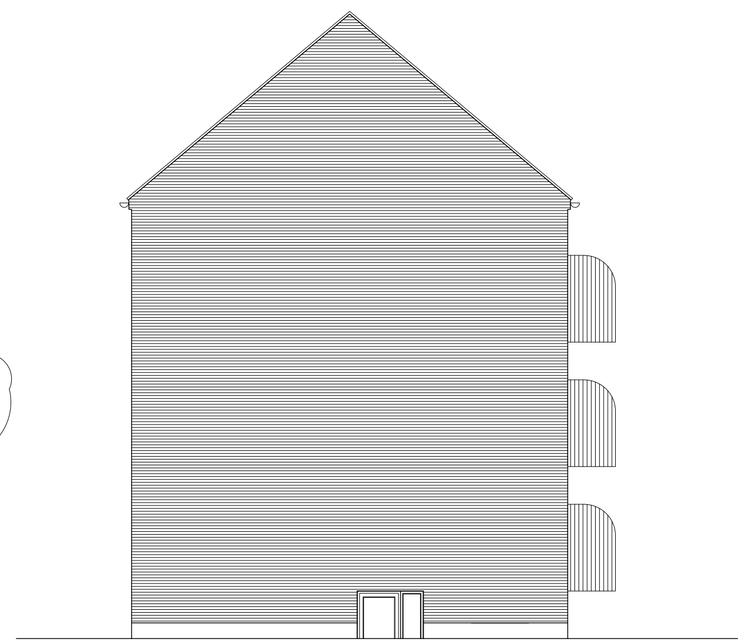

BLOK 4-7 - Facade mod nord
Fremtidige forhold
Mål 1:100

Målestok 1:100
0 1 2 3 4 5 6 7 8 9 10m

Rev. A	Emne: Nye vinduestyper tilføjet		Rev. Dato 04.02.2025

AB RYPARKEN

MØGELHØJ ARKITEKTER

Bygherre	AB Ryparken		
Adresse	Ryparken 2-96 & Lyngbyvej 114-142, 2100 København		
Matrikel nr.	1025-1029 & 1014, Emdrup, Kbh		
Sags nr.	2331	Fase	Hovedprojekt
Tegning	Opstalter Fremtidige forhold Blok 4-7	Tegn. nr.	A(99)2.04
		Rev.	A
Sign. FKE	Kontrol SR	Dato 09.05.2024	Målestok 1:100

MØGELHØJ ARKITEKTER • HERLEV HOVEDGADE 201C, 2.TV - 2730 HERLEV • WWW.M-ARKITEKTER.DK

Noter:
Alle mål er i mm
Alle mål er ca. mål
Alle mål tages på stedet af den udførende

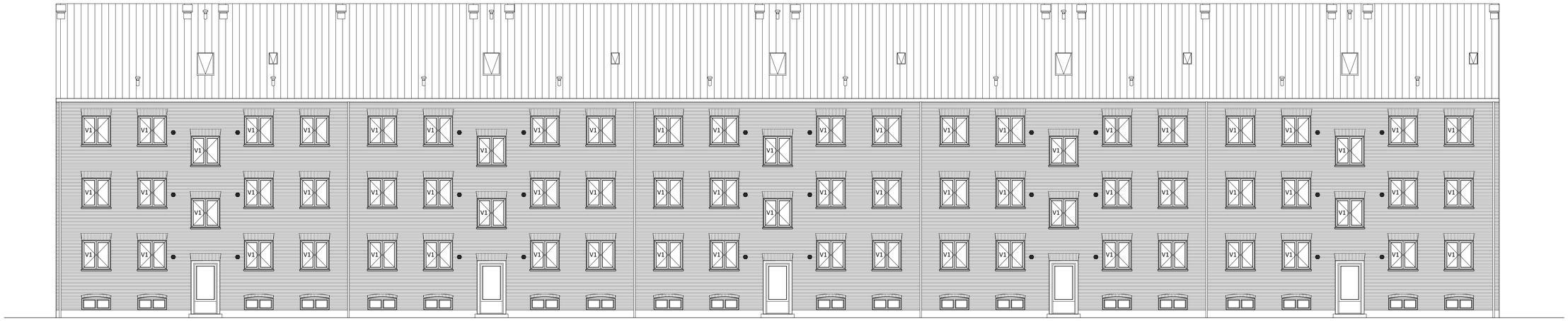

BLOK 4-7 - Facade mod øst
Fremtidige forhold
Mål 1:100

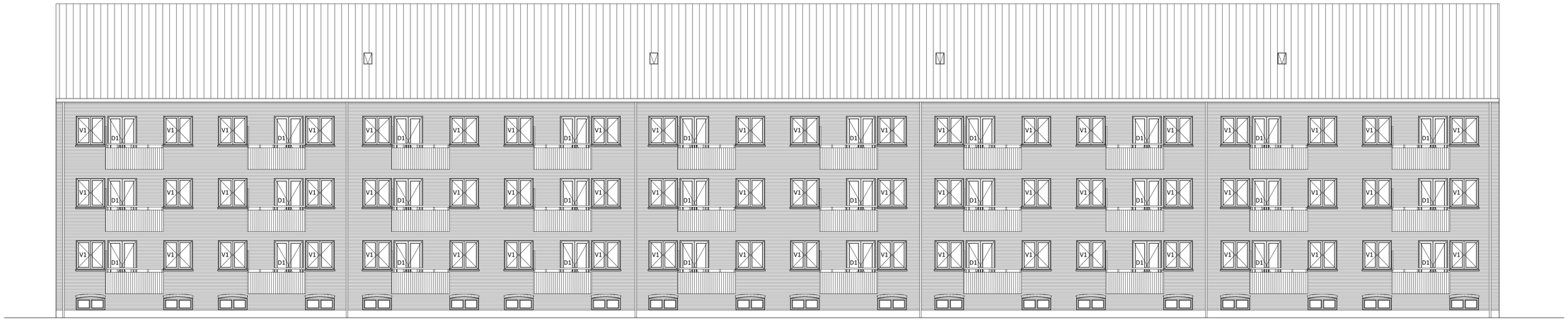

BLOK 4-7 - Facade mod vest
Fremtidige forhold
Mål 1:100

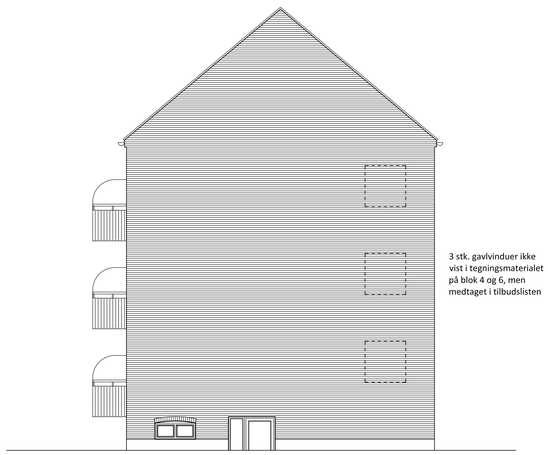

3 stk. gavlvinduer ikke vist i tegningsmaterialet på blok 4 og 6, men medtaget i tilbudslisten

BLOK 4-7 - Facade mod syd
Fremtidige forhold
Mål 1:100

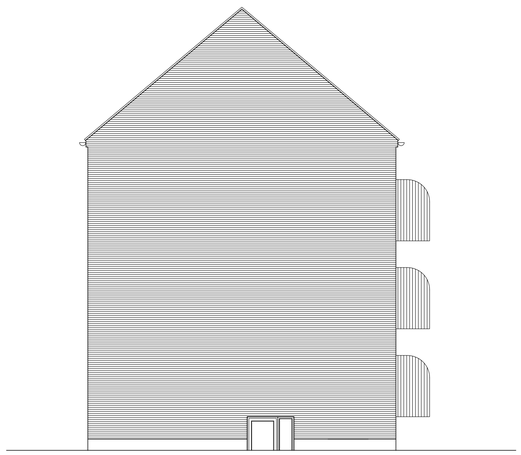

BLOK 4-7 - Facade mod nord
Fremtidige forhold
Mål 1:100

Målestok 1:100
0 1 2 3 4 5 6 7 8 9 10m

AB RYPARKEN

MØGELHØJ ARKITEKTER

Bygherre	AB Ryparken		
Adresse	Ryparken 2-96 & Lyngbyvej 114-142, 2100 København		
Matrikel nr.	1025-1029 & 1014, Emdrup, Kbh		
Sags nr.	2331	Fase	Hovedprojekt
Tegning	Opstalter Fremtidige forhold Blok 4-7	Tegn. nr.	A(99)2.04
		Rev.	-
Sign. FKE	Kontrol SR	Dato 09.05.2024	Målestok 1:100

MØGELHØJ ARKITEKTER • HERLEV HOVEDGADE 201C, 2.TV - 2730 HERLEV • WWW.M-ARKITEKTER.DK

Noter:
Alle mål er i mm
Alle mål er ca. mål
Alle mål tages på stedet af den udførende

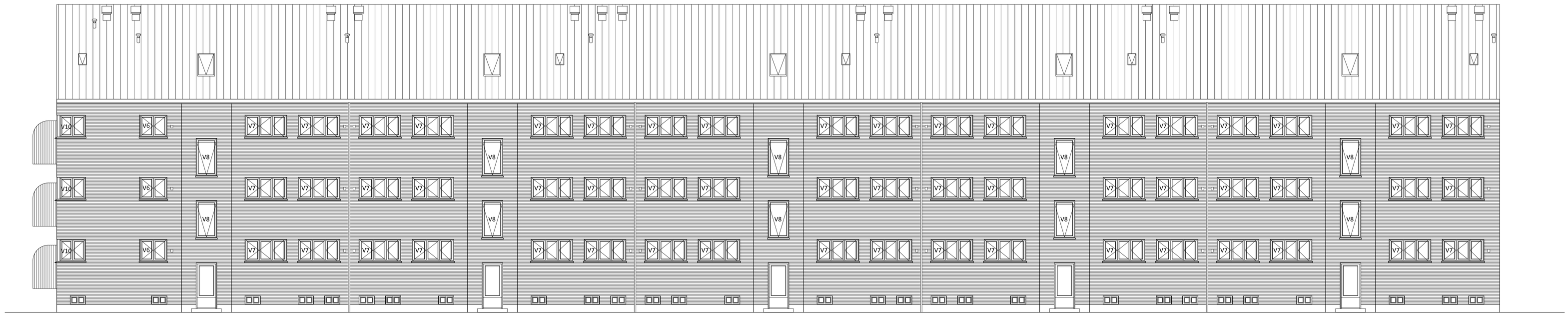

BLOK 8-9 - Facade mod øst
Fremtidige forhold
Mål 1:100

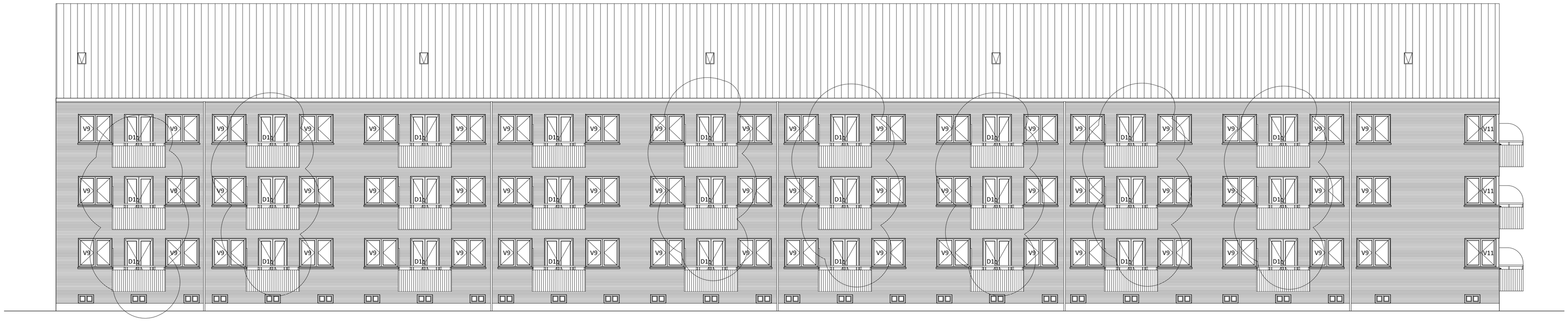

BLOK 8-9 - Facade mod vest
Fremtidige forhold
Mål 1:100

BLOK 8-9 - Facade mod syd
Fremtidige forhold
Mål 1:100

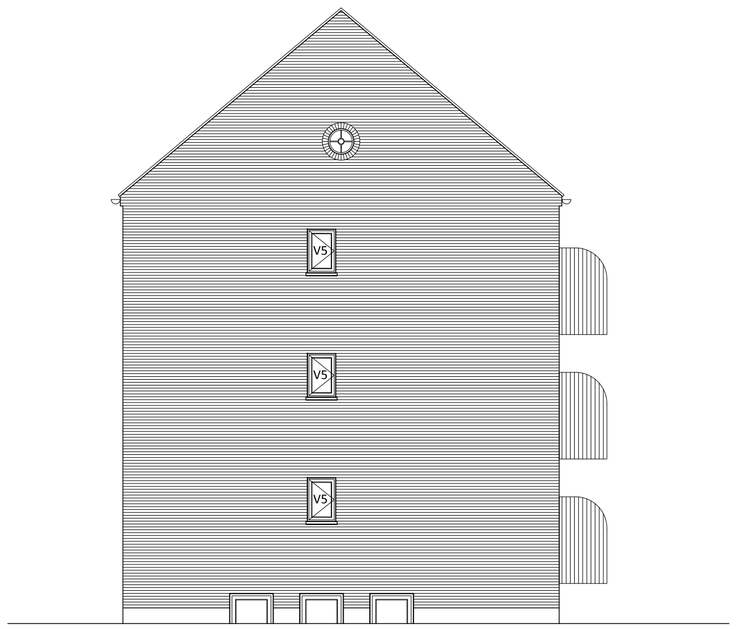

BLOK 8-9 - Facade mod nord
Fremtidige forhold
Mål 1:100

Målestok 1:100
0 1 2 3 4 5 6 7 8 9 10m

Rev. A	Emne: Nye dørtyper tilføjet		Rev. Dato 04.02.2025

AB RYPARKEN

MØGELHØJ ARKITEKTER

Bygherre	AB Ryparken
Adresse	Ryparken 2-96 & Lyngbyvej 114-142, 2100 København
Matrikel nr.	1025-1029 & 1014, Emdrup, Kbh
Sags nr.	2331
Fase	Hovedprojekt

Tegning	Opstalter Fremtidige forhold Blok 8-9	Tegn. nr. A(99)2.05	Rev. A
Sign. FKE	Kontrol SR	Dato 09.05.2024	Målestok 1:100

MØGELHØJ ARKITEKTER • HERLEV HOVEDGADE 201C, 2.TV - 2730 HERLEV • WWW.M-ARKITEKTER.DK

Noter:
Alle mål er i mm
Alle mål er ca. mål
Alle mål tages på stedet af den udførende

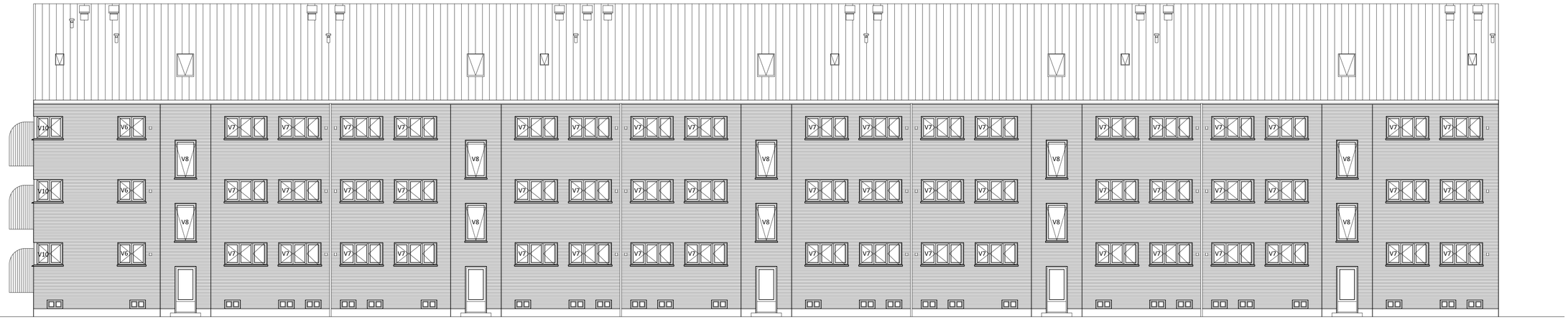

BLOK 8-9 - Facade mod øst
Fremtidige forhold
Mål 1:100

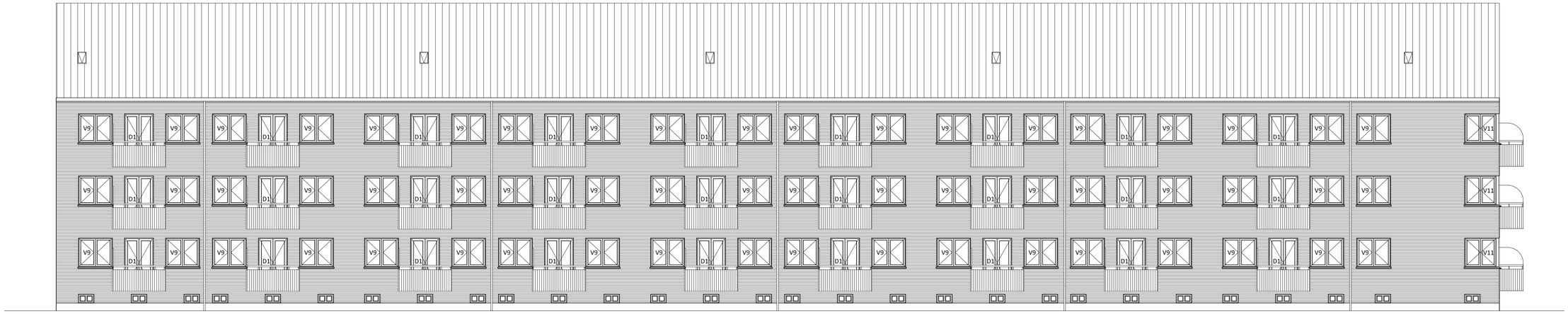

BLOK 8-9 - Facade mod vest
Fremtidige forhold
Mål 1:100

BLOK 8-9 - Facade mod syd
Fremtidige forhold
Mål 1:100

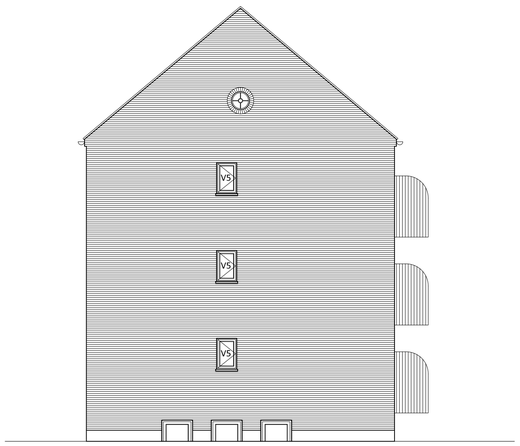

BLOK 8-9 - Facade mod nord
Fremtidige forhold
Mål 1:100

Målestok 1:100
0 1 2 3 4 5 6 7 8 9 10m

AB RYPARKEN

MØGELHØJ ARKITEKTER

Bygherre	AB Ryparken
Adresse	Ryparken 2-96 & Lyngbyvej 114-142, 2100 København
Matrikel nr.	1025-1029 & 1014, Emdrup, Kbh
Sags nr.	2331
Fase	Hovedprojekt
Tegning	Opstalter Fremtidige forhold Blok 8-9
Tegn. nr.	A(99)2.05
Rev.	-
Sign.	FKE
Kontrol	SR
Dato	09.05.2024
Målestok	1:100

MØGELHØJ ARKITEKTER • HERLEV HOVEDGADE 201C, 2.TV - 2730 HERLEV • WWW.M-ARKITEKTER.DK

Noter:
Alle mål er i mm
Alle mål er ca. mål
Alle mål tages på stedet af den udførende

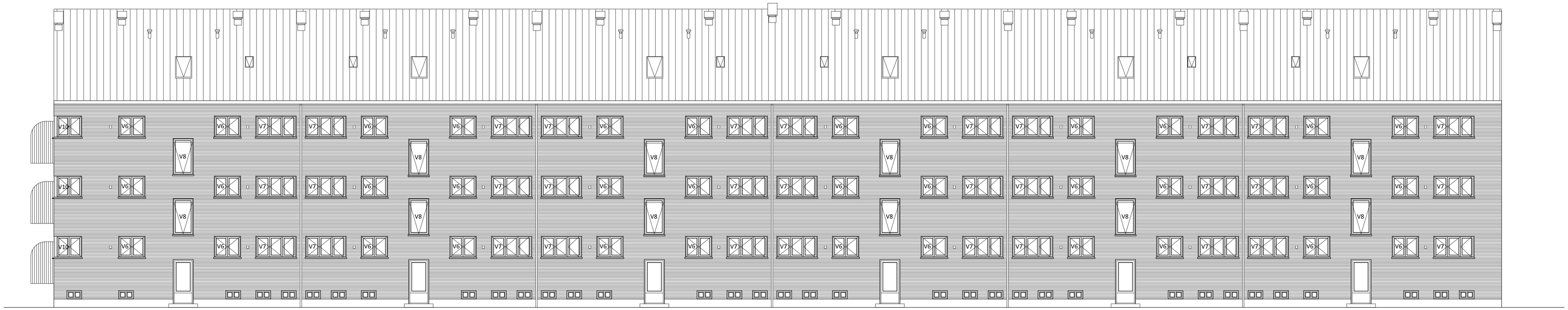

BLOK 10-11 - Facade mod øst
Fremtidige forhold
Mål 1:100

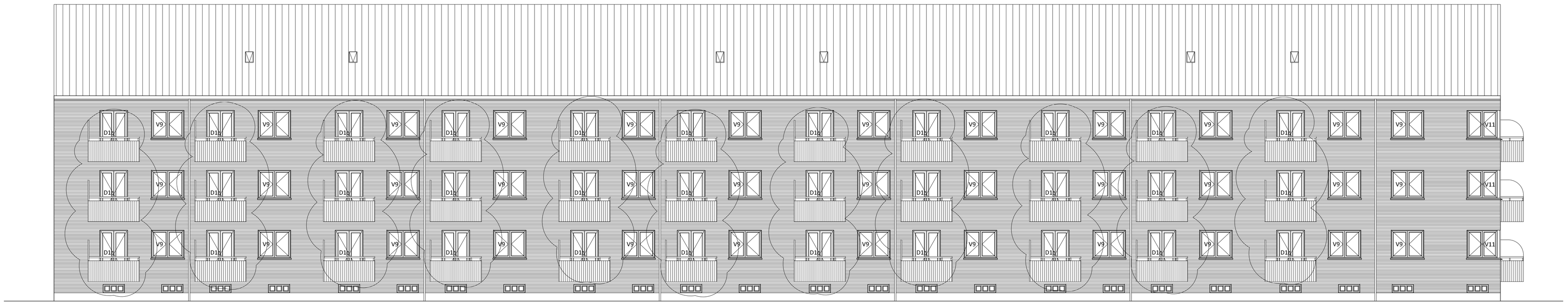

BLOK 10-11 - Facade mod vest
Fremtidige forhold
Mål 1:100

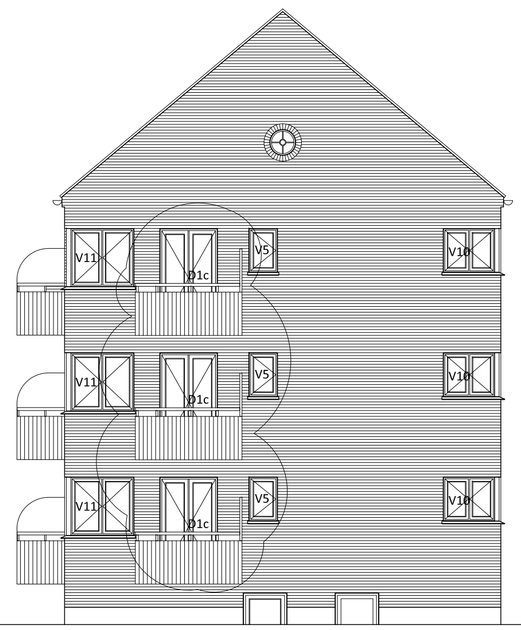

BLOK 10-11 - Facade mod syd
Fremtidige forhold
Mål 1:100

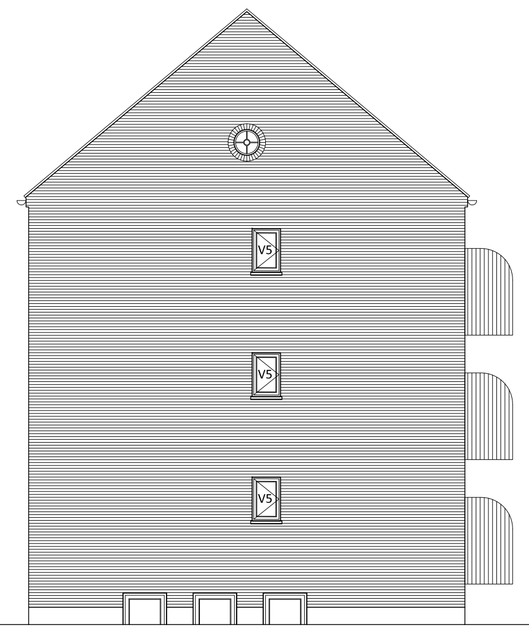

BLOK 10-11 - Facade mod nord
Fremtidige forhold
Mål 1:100

Målestok 1:100
0 1 2 3 4 5 6 7 8 9 10m

Rev. A	Emne: Nye dørtyper tilføjet		Rev. Dato 04.02.2025
AB RYPARKEN			MØGELHØJ ARKITEKTER
Bygherre	AB Ryparken		
Adresse	Ryparken 2-96 & Lyngbyvej 114-142, 2100 København		
Matrikel nr.	1025-1029 & 1014, Emdrup, Kbh		
Sags nr.	2331	Fase	Hovedprojekt
Tegning	Opstalter Fremtidige forhold Blok 10-11	Tegn. nr. A(99)2.06	Rev. A
Sign. FKE	Kontrol SR	Dato 09.05.2024	Målestok 1:100

MØGELHØJ ARKITEKTER • HERLEV HOVEDGADE 201C, 2.TV - 2730 HERLEV • WWW.M-ARKITEKTER.DK

Noter:
Alle mål er i mm
Alle mål er ca. mål
Alle mål tages på stedet af den udførende

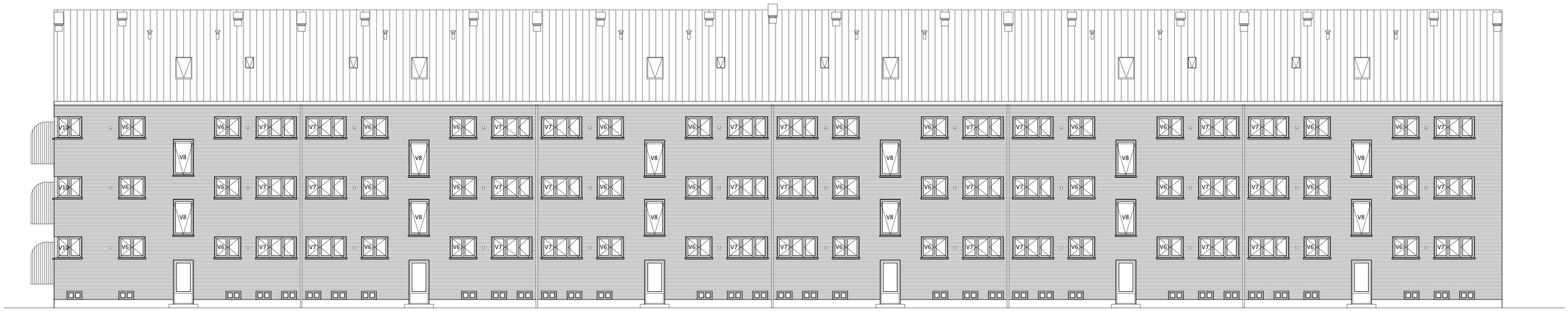

BLOK 10-11 - Facade mod øst
Fremtidige forhold
Mål 1:100

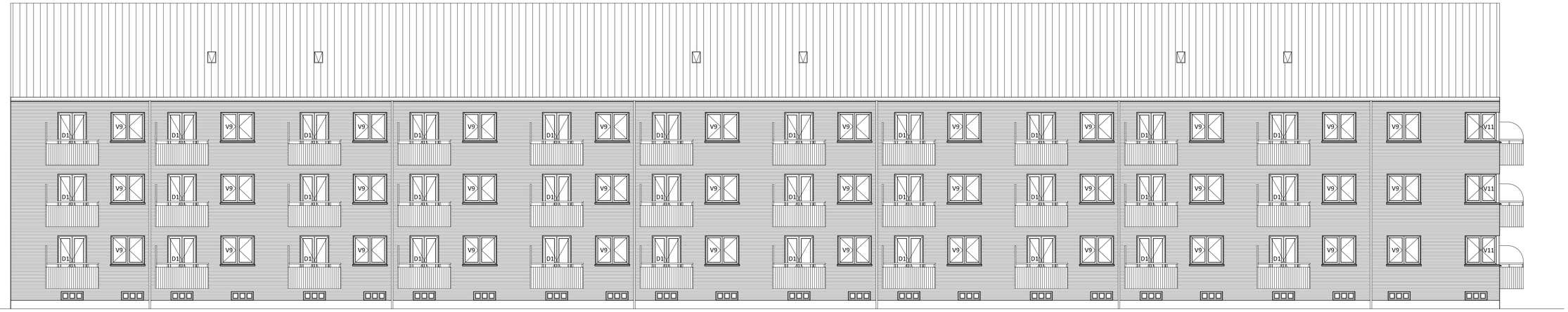

BLOK 10-11 - Facade mod vest
Fremtidige forhold
Mål 1:100

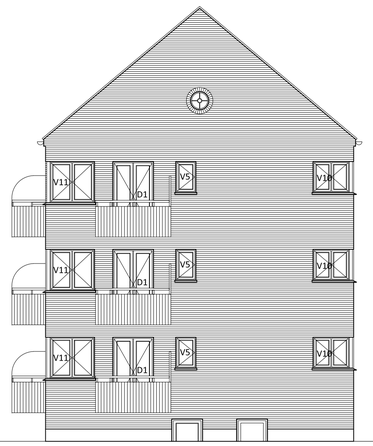

BLOK 10-11 - Facade mod syd
Fremtidige forhold
Mål 1:100

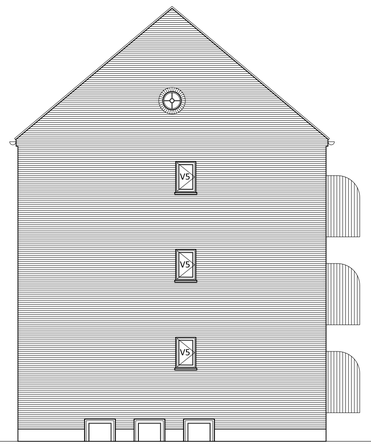

BLOK 10-11 - Facade mod nord
Fremtidige forhold
Mål 1:100

Målestok 1:100
0 1 2 3 4 5 6 7 8 9 10m

AB RYPARKEN

MØGELHØJ ARKITEKTER

Bygherre	AB Ryparken
Adresse	Ryparken 2-96 & Lyngbyvej 114-142, 2100 København
Matrikel nr.	1025-1029 & 1014, Emdrup, Kbh
Sags nr.	2331
Fase	Hovedprojekt
Tegning	Opstalter Fremtidige forhold Blok 10-11
Tegn. nr.	A(99)2.06
Rev.	-
Sign.	FKE
Kontrol	SR
Dato	09.05.2024
Målestok	1:100

MØGELHØJ ARKITEKTER • HERLEV HOVEDGADE 201C, 2.TV - 2730 HERLEV • WWW.M-ARKITEKTER.DK

Noter:
Alle mål er i mm
Alle mål er ca. mål
Alle mål tages på stedet af den udførende

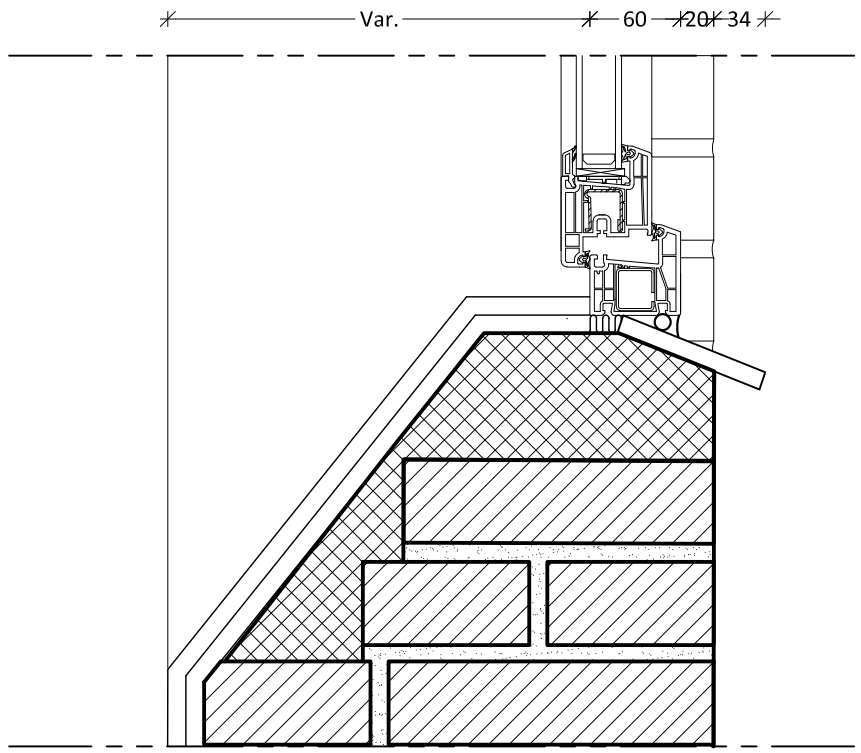

Principdetalje, opgangsvindue
Eksisterende forhold
1:5

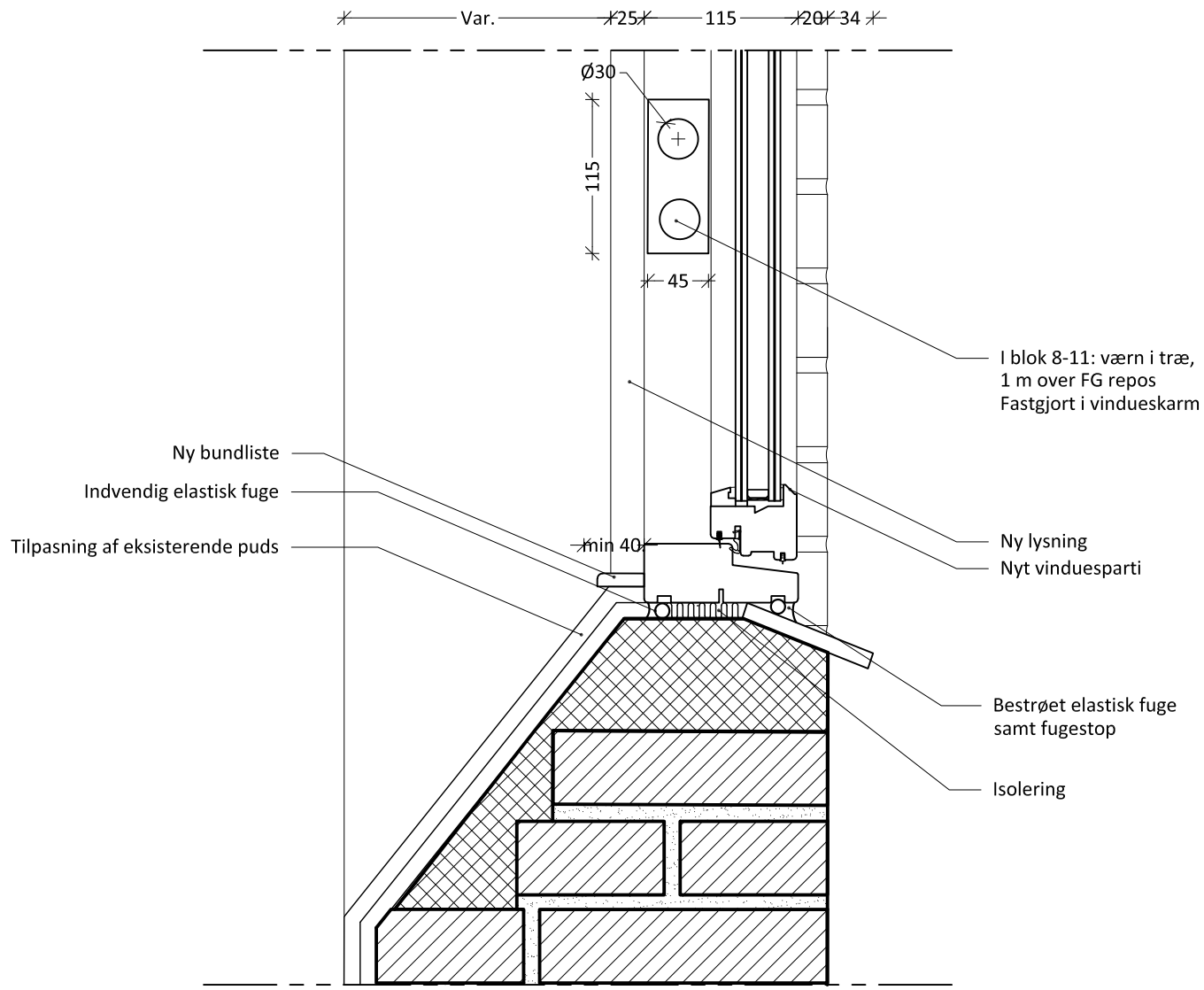

Principdetalje, opgangsvindue
Fremtidige forhold
1:5

Målestok 1:5
0 5 10 15 20 cm

Rev. A	Emne: Indvendig fuge tilføjet		Rev. Dato 2024.06.11

Principdetalje, opgangsvindue

MØGELHØJ ARKITEKTER

Bygherre	AB Ryparken
Adresse	Ryparken 2-96 & Lyngbyvej 114-142
Matrikel nr.	1025-1029 & 1014, Emdrup, Kbh
Sags nr.	2331
Fase	Hovedprojekt

Tegning	Detalje, opgangsvindue Eksisterende og fremtidige forhold Princip	Tegn. nr. A(99)5.01	Rev. A

Sign. AS	Kontrol SHP	Dato 06.06.2024	Målestok	1:5

Dør- og vinduestegning

Fremtidige forhold
Mål 1:50

Noter:

Alle mål er i mm
Alle mål er ca. mål
Alle mål tages på stedet af den udførende

V1
2-lags vinduer
Antal: 522

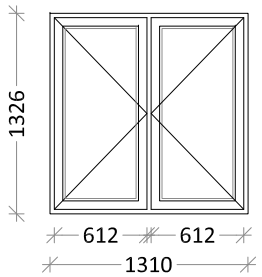

V1a
2-lags vinduer (41 dB)
Antal: 327

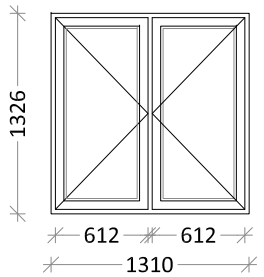

V2
2-lags vinduer (41 dB)
Antal: 13

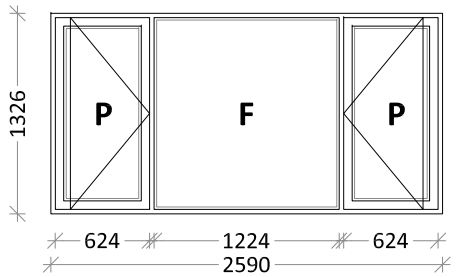

V3
2-lags vinduer (41dB)
Antal: 15

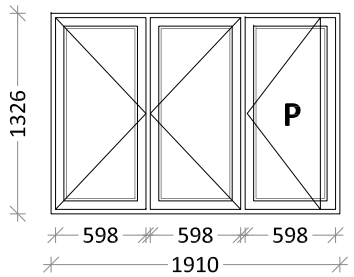

V4
2-lags vinduer (41 dB)
Matteret glas
Antal: 6

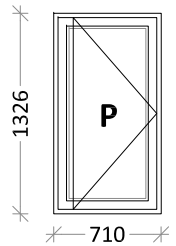

V5
2-lags vinduer
Matteret glas
Antal: 24

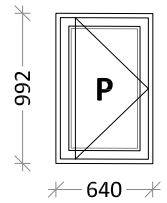

Samlet antal vinduer: 1608
Samlet antal døre: 402

Noter:

Alle mål er i mm
Alle mål er ca. mål
Alle mål tages på stedet af den udførende

OBS!!
- Alle vinduer skal opdeles, således at enten 1/2 eller 1/3, er målt på glasbredden.

Type V1b, V1c leveres med 2 og V8 leveres med 1 sikringbeslag.

Signaturforklaring:

F = Fastparti
P = Pudsebeslag

V6
2-lags vinduer
Antal: 78

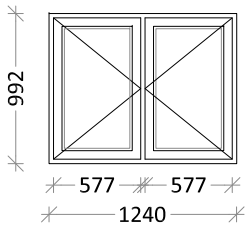

V7
2-lags vinduer
Antal: 174

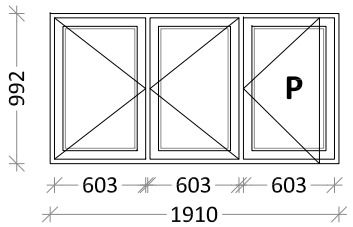

V8
2-lags vinduer
Antal: 44

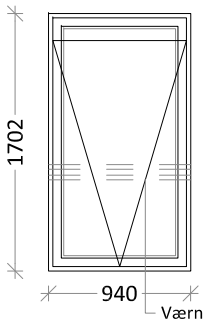

Værn i træ monteret indvendigt på karm
1000 mm o. FG repos

V9
2-lags vinduer
Antal: 186

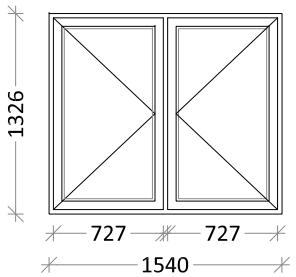

V10
2-lags hjørnevinduer
Antal: 24

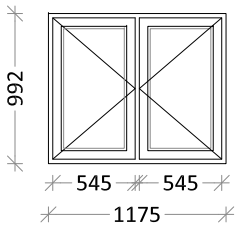

V11
2-lags hjørnervinduer
Antal: 24

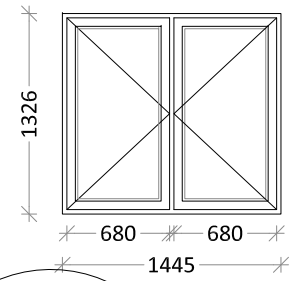

V12
2-lags vinduer
Matteret glas
Antal: 14

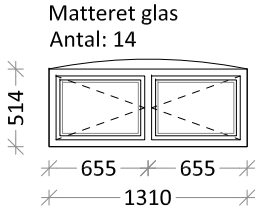

V13
2-lags vinduer (41 dB)
Antal: 69

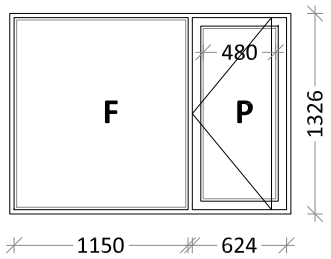

V13a
2-lags vinduer (41 dB)
Antal: 69

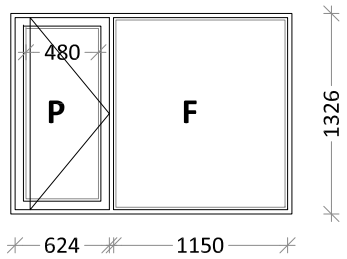

V1b
2-lags vinduer (41 dB)
Antal: 57

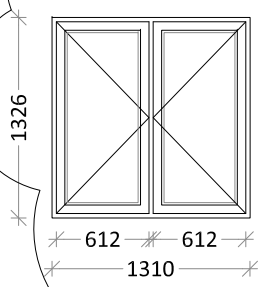

V1c
2-lags vinduer
Antal: 10

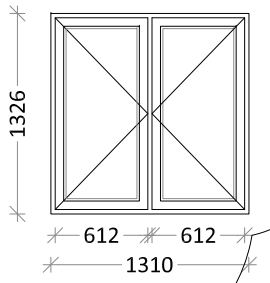

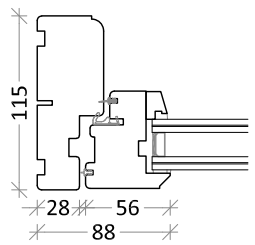

Vinduesdetalje (41 dB)
Fremtidige forhold
Mål 1:5

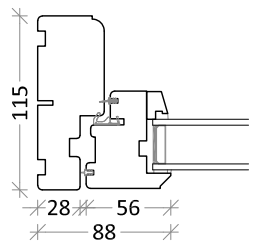

Vinduesdetalje (28 dB)
Fremtidige forhold
Mål 1:5

D1
2-lags vinduer
Antal: 252

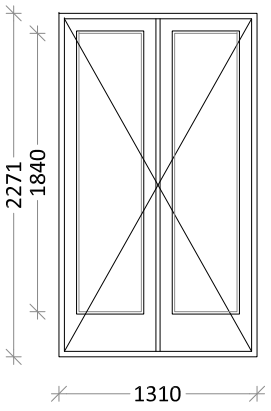

D1a
2-lags vinduer (41 dB)
Antal: 12

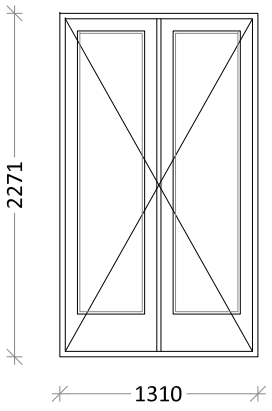

D2
2-lags vinduer (41 dB)
Antal: 69

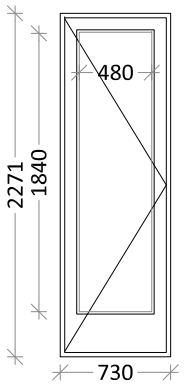

D2a
2-lags vinduer (41 dB)
Antal: 69

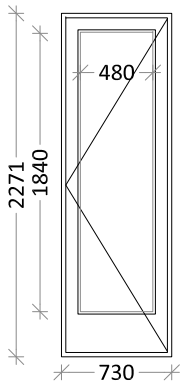

Målestok 1:5

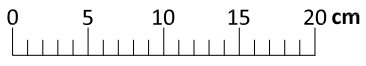

Målestok 1:50

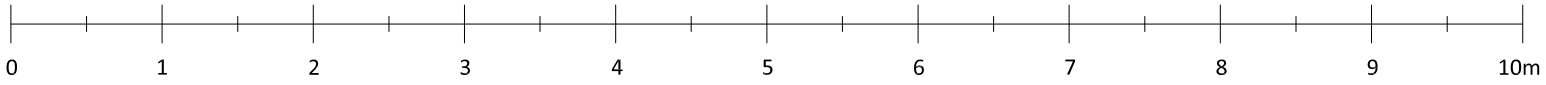

Rev.	C	Emne:	Nye vinduestyper tilføjet	Rev. Dato	15.11.2024
Rev.	B	Emne:	Ændringer iht. retteskyer	Rev. Dato	04.07.2024
Rev.	A	Emne:	Værn tilføjet	Rev. Dato	06.06.2024

AB RYPARKEN

MØGELHØJ ARKITEKTER

Bygherre	AB Ryparken		
Adresse	Ryparken 2-96 & Lyngbyvej 114-142, 2100 København		
Matrikel nr.	1025-1029 & 1014, Emdrup, Kbh		
Sags nr.	2331	Fase	Hovedprojekt

Tegning	Dør- og vinduestegning Fremtidige forhold	Tegn. nr. A(99)8.01	Rev. C

Sign.	FKE	Kontrol	SR	Dato	09.05.2024	Målestok	1:50

Dør- og vinduestegning

Fremtidige forhold
Mål 1:50

Noter:

Alle mål er i mm
Alle mål er ca. mål
Alle mål tages på stedet af den udførende

V1
2-lags vinduer
Antal: 492

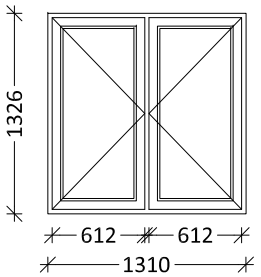

V1a
2-lags vinduer (41 dB)
Antal: 327

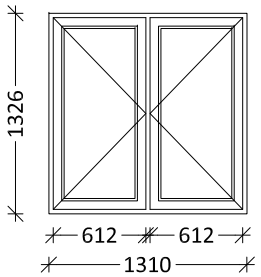

V2
2-lags vinduer (41 dB)
Antal: 13

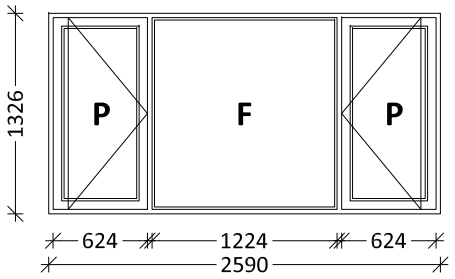

V3
2-lags vinduer (41dB)
Antal: 15

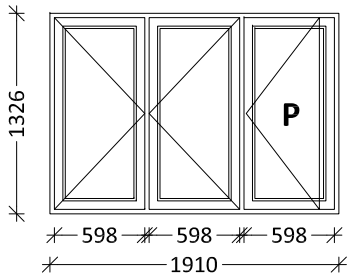

V4
2-lags vinduer (41 dB)
Matteret glas
Antal: 6

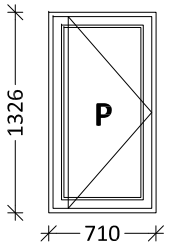

V5
2-lags vinduer
Matteret glas
Antal: 24

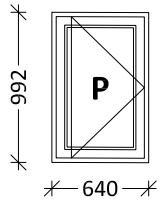

Samlet antal vinduer: 1608
Samlet antal døre: 402

Noter:

Alle mål er i mm
Alle mål er ca. mål
Alle mål tages på stedet af den udførende

OBS!!
- Alle vinduer skal opdeles, således at enten 1/2 eller 1/3, er målt på glasbredden.

Type V1b, V1c leveres med 2 sikringbeslag. V8 leveres med 1 sikringbeslag.

V6
2-lags vinduer
Antal: 78

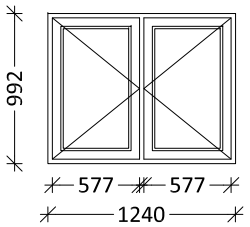

V7
2-lags vinduer
Antal: 174

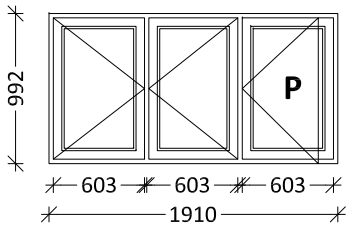

V8
2-lags vinduer
Antal: 44

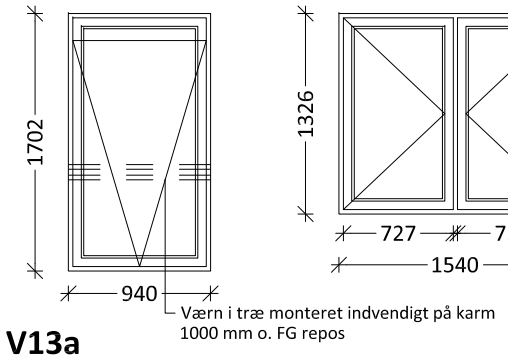

V9
2-lags vinduer
Antal: 186

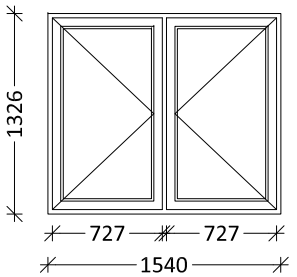

V10
2-lags hjørnevinduer
Antal: 24

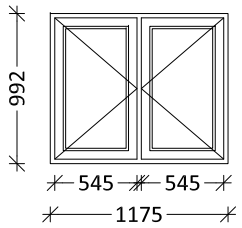

V11
2-lags hjørnervinduer
Antal: 24

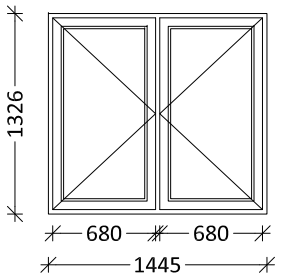

V12
2-lags vinduer
Matteret glas
Antal: 14

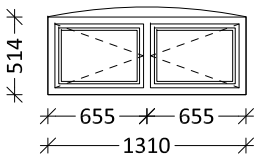

V13
2-lags vinduer (41 dB)
Antal: 69

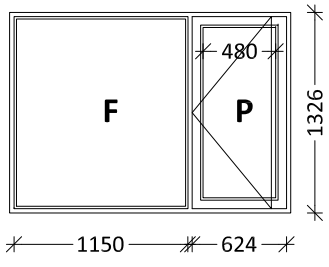

V13a
2-lags vinduer (41 dB)
Antal: 69

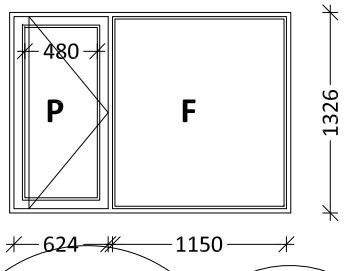

V1b
2-lags vinduer (41 dB)
Antal: 57

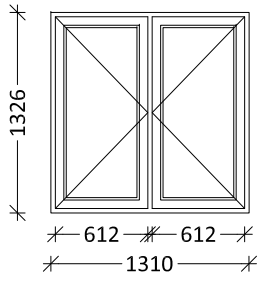

V1c
2-lags vinduer
Antal: 40

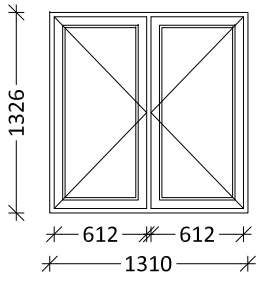

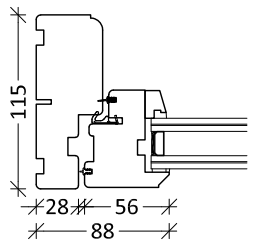

Vinduesdetalje (41 dB)
Fremtidige forhold
Mål 1:5

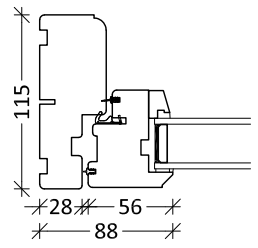

Vinduesdetalje (28 dB)
Fremtidige forhold
Mål 1:5

D1
2-lags vinduer
Antal: 60

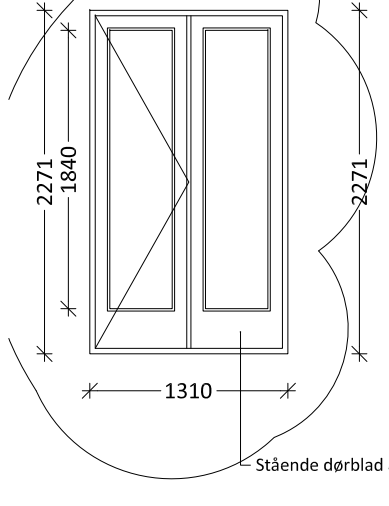

D1a
2-lags vinduer (41 dB)
Antal: 12

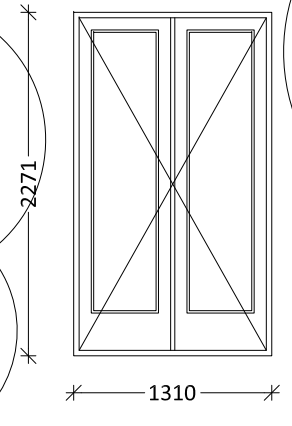

D1b
2-lags vinduer
Antal: 60

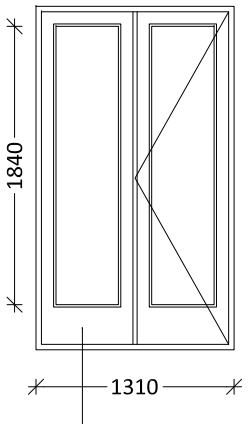

D1c
2-lags vinduer
Antal: 132

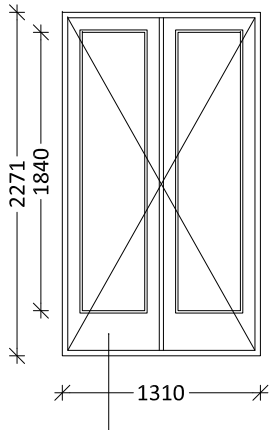

D2
2-lags vinduer (41 dB)
Antal: 69

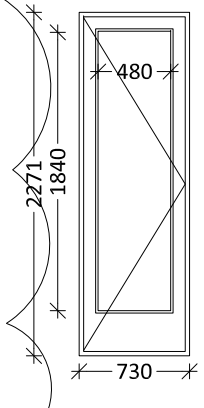

D2a
2-lags vinduer (41 dB)
Antal: 69

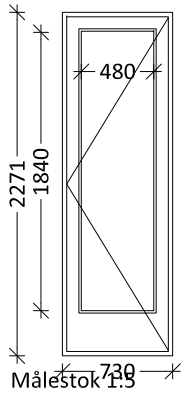

Målestok 1:5
0 5 10 15 20 cm

Målestok 1:50
0 1 2 3 4 5 6 7 8 9 10m

Rev.	D	Emne:	Nye element typer tilføjet	Rev. Dato	04.02.2025
Rev.	C	Emne:	Nye vinduestyper tilføjet	Rev. Dato	15.11.2024
Rev.	B	Emne:	Ændringer iht. retteskyer	Rev. Dato	04.07.2024
Rev.	A	Emne:	Værn tilføjet	Rev. Dato	06.06.2024

AB RYPARKEN

MØGELHØJ ARKITEKTER

Bygherre	AB Ryparken		
Adresse	Ryparken 2-96 & Lyngbyvej 114-142, 2100 København		
Matrikel nr.	1025-1029 & 1014, Emdrup, Kbh		
Sags nr.	2331	Fase	Hovedprojekt
Tegning	Dør- og vinduestegning Fremtidige forhold	Tegn. nr.	A(99)8.01
		Rev.	D
Sign. FKE	Kontrol SR	Dato 09.05.2024	Målestok 1:50

Noter:

Alle mål er i mm
Alle mål er ca. mål
Alle mål tages på stedet af den udførende

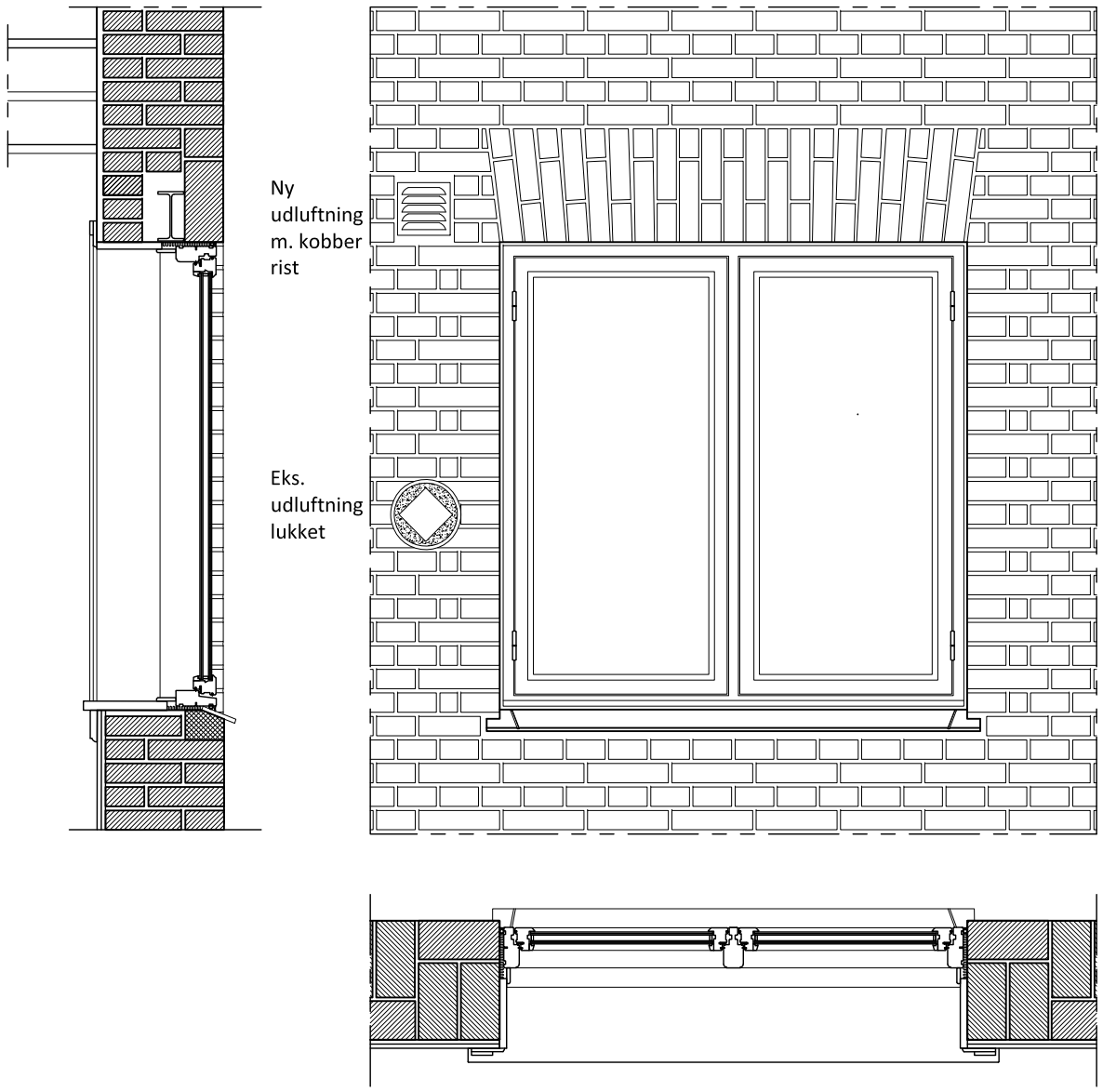

Bygningsdelstegning, vindue
Fremtidige forhold
1:20

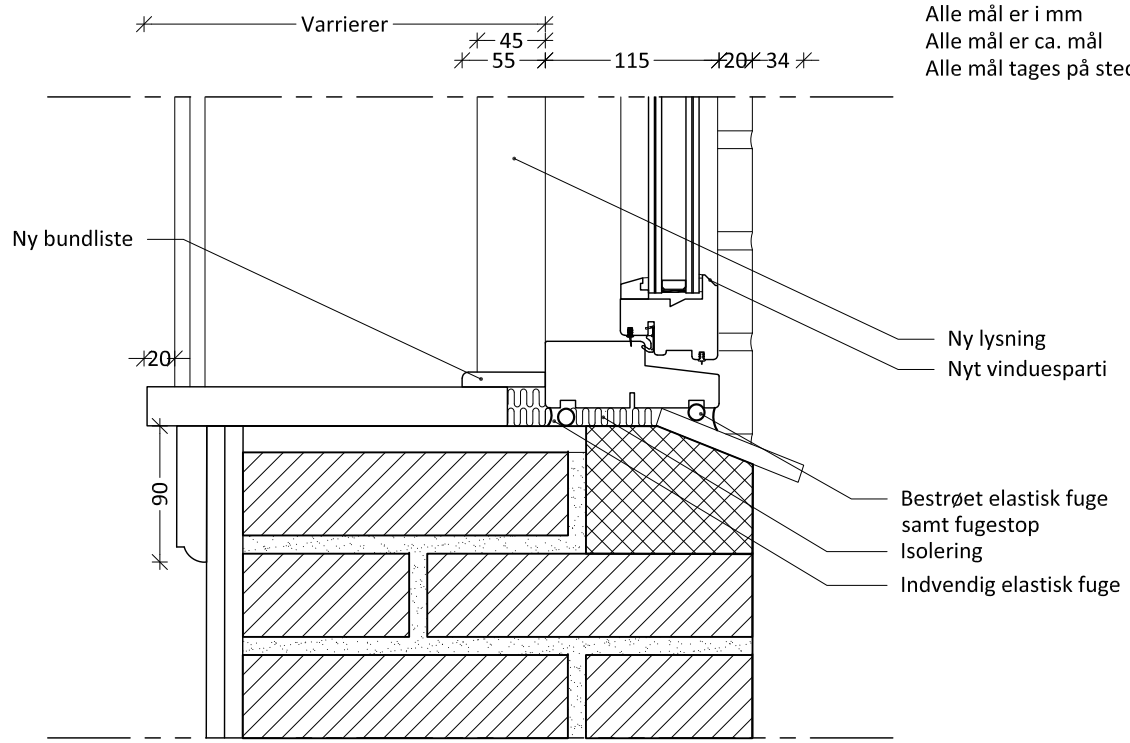

Detalje, vindue
Fremtidige forhold
1:5

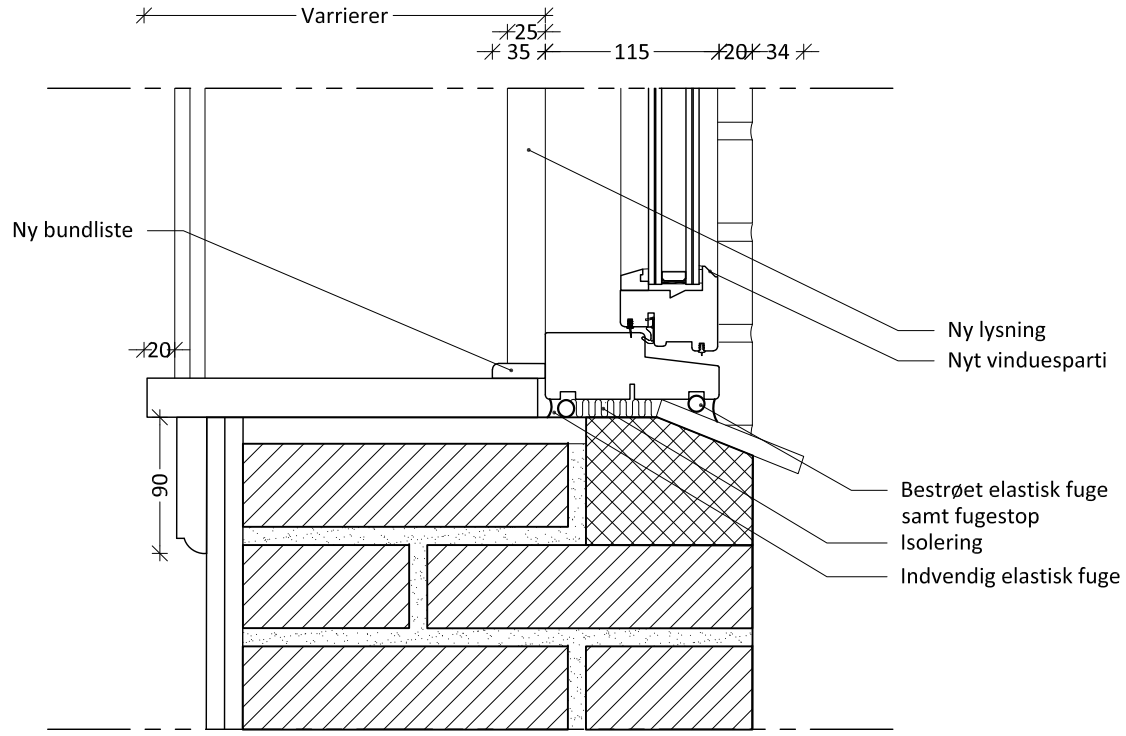

Detalje, vindue, alternativ
Fremtidige forhold
1:5

Målestok 1:5
0 5 10 15 20 cm

Målestok 1:20
0 0,5 1,0 1,5 2,0 2,5 3,0 m

Rev. A	Emne: Indvendig fuge tilføjet		Rev. Dato 2024.06.11

AB RYPARKEN

MØGELHØJ ARKITEKTER

Bygherre	AB Ryparken
Adresse	Ryparken 2-96 & Lyngbyvej 114-142
Matrikel nr.	1025-1029 & 1014, Emdrup, Kbh
Sags nr.	2331
Fase	Hovedprojekt
Tegning	Bygningsdelstegning, vindue Fremtidige forhold
Tegn. nr.	A(99)8.02
Rev.	A
Sign.	FKE
Kontrol	SR
Dato	09.05.2024
Målestok	1:20/5

Noter:

Alle mål er i mm
Alle mål er ca. mål
Alle mål tages på stedet af den udførende

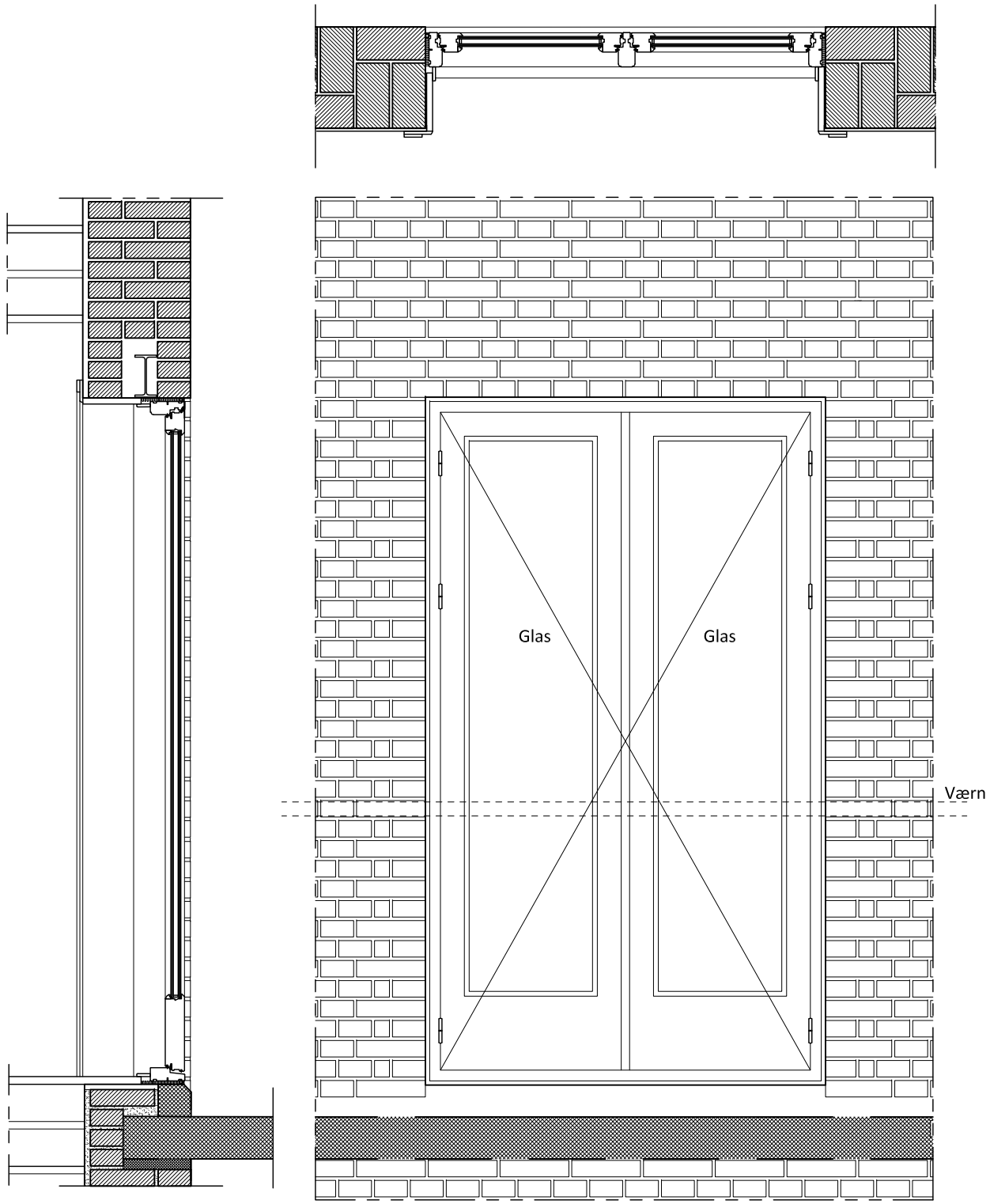

Bygningsdelstegning, altandør
Fremtidige forhold
1:20

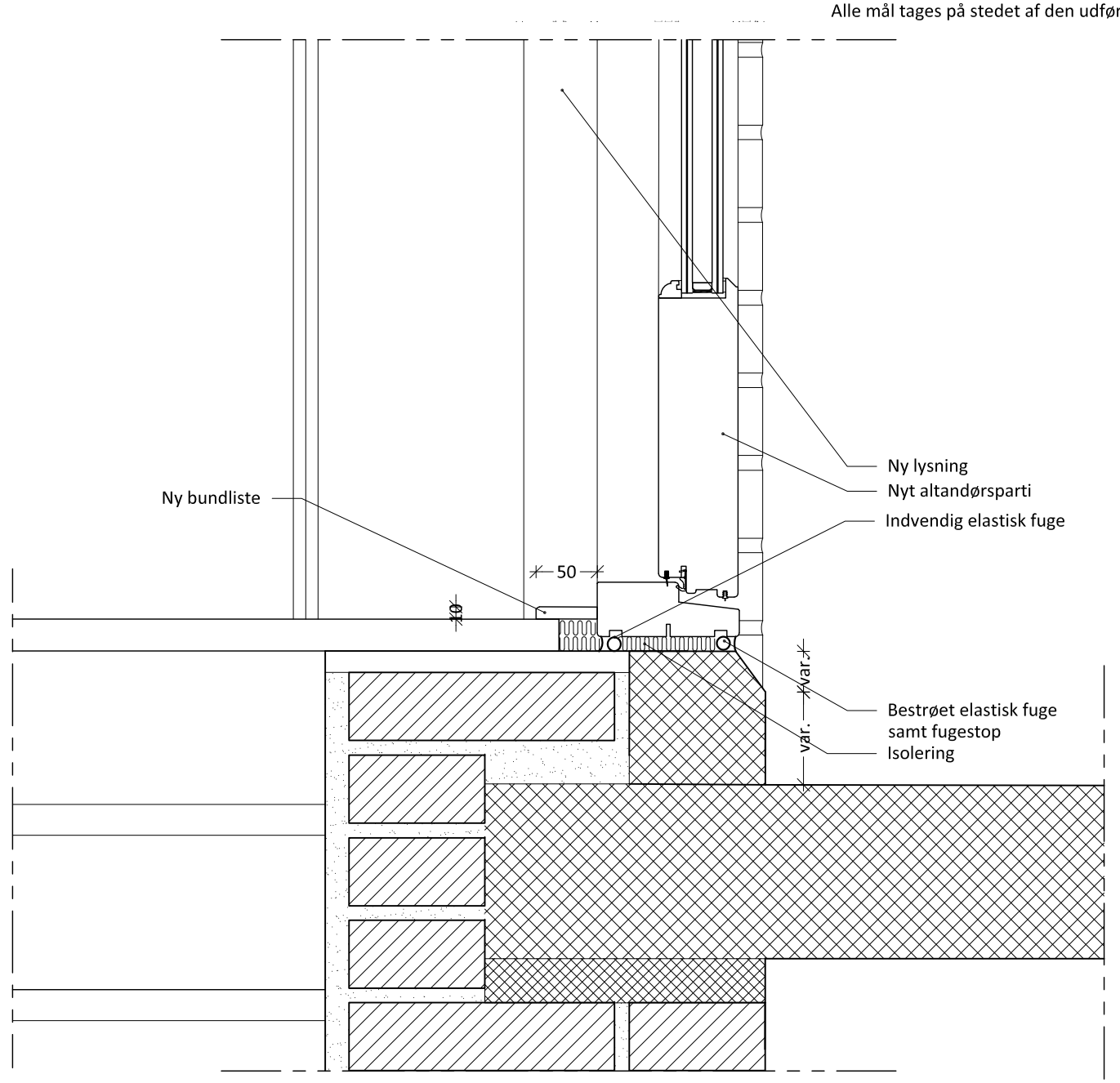

Detalje, altandør
Fremtidige forhold
1:5

Målestok 1:5
0 5 10 15 20 cm

Målestok 1:20
0 0,5 1,0 1,5 2,0 2,5 3,0 m

Rev.	B	Emne:	Udformning af altandør og glasliste revideret	Rev. Dato	2024.11.15
Rev.	A	Emne:	Indvendig fuge tilføjet	Rev. Dato	2024.06.11

AB Ryparken

MØGELHØJ ARKITEKTER

Bygherre	AB Ryparken
Adresse	Ryparken 2-96 & Lyngbyvej 114-142
Matrikel nr.	1025-1029 & 1014, Emdrup, Kbh
Sags nr.	2331
Fase	Hovedprojekt

Tegning	Bygningsdelstegning, altan Fremtidige forhold Princip	Tegn. nr.	Rev.
		A(99)8.03	B
Sign. AS	Kontrol SR	Dato 09.05.2024	Målestok 1:20/5

Noter:
Alle mål er i mm
Alle mål er ca. mål
Alle mål tages på stedet af den udførende

Situationsplan
Eksisterende forhold
Mål 1:500

AB RYPARKEN

MØGELHØJ ARKITEKTER

Bygherre	AB Ryparken
Adresse	Ryparken 2-96 & Lyngbyvej 114-142, 2100 København
Matrikel nr.	1025-1029 & 1014, Emdrup, Kbh
Sags nr.	2331
Fase	Hovedprojekt
Tegning	Situationsplan Eksisterende forhold
Tegn. nr.	B(99)1.00
Rev.	-
Sign.	FKE
Kontrol	SR
Dato	09.05.2024
Målestok	1:500

MØGELHØJ ARKITEKTER • HERLEV HOVEDGADE 201C, 2.TV - 2730 HERLEV • WWW.M-ARKITEKTER.DK

Noter:
Alle mål er i mm
Alle mål er ca. mål
Alle mål tages på stedet af den udførende

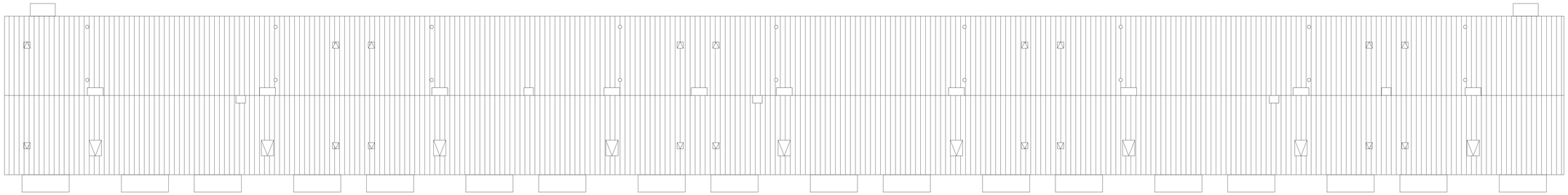

BLOK 1 - Tagplan
Eksisterende forhold
Mål 1:100

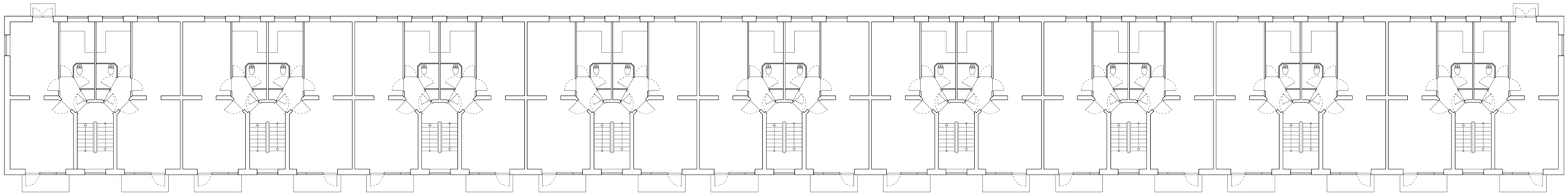

BLOK 1 - Etageplan
Eksisterende forhold
Mål 1:100

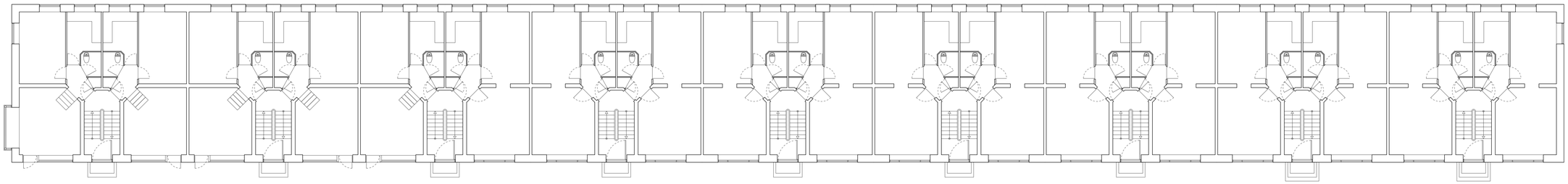

BLOK 1 - Stueplan
Eksisterende forhold
Mål 1:100

Målestok 1:100
0 1 2 3 4 5 6 7 8 9 10m

AB RYPARKEN

MØGELHØJ ARKITEKTER

Bygherre	AB Ryparken
Adresse	Ryparken 2-96 & Lyngbyvej 114-142, 2100 København
Matrikel nr.	1025-1029 & 1014, Emdrup, Kbh
Sags nr.	2331
Fase	Hovedprojekt
Tegning	Etageplaner Eksisterende forhold Blok 1
Tegn. nr	B(99)1.01
Rev.	-
Sign.	FKE
Kontrol	SR
Dato	09.05.2024
Målestok	1:100

MØGELHØJ ARKITEKTER • HERLEV HOVEDGADE 201C, 2.TV - 2730 HERLEV • WWW.M-ARKITEKTER.DK

Noter:
Alle mål er i mm
Alle mål er ca. mål
Alle mål tages på stedet af den udførende

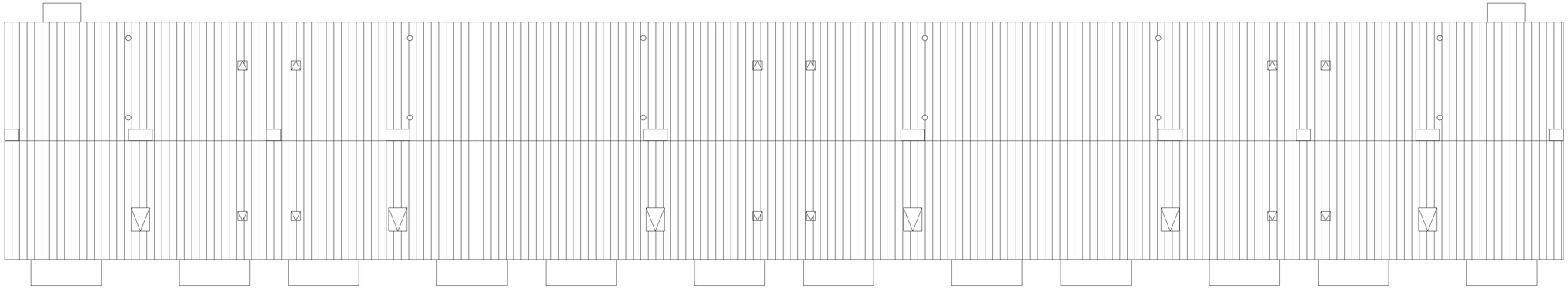

BLOK 2 - Tagplan
Eksisterende forhold
Mål 1:100

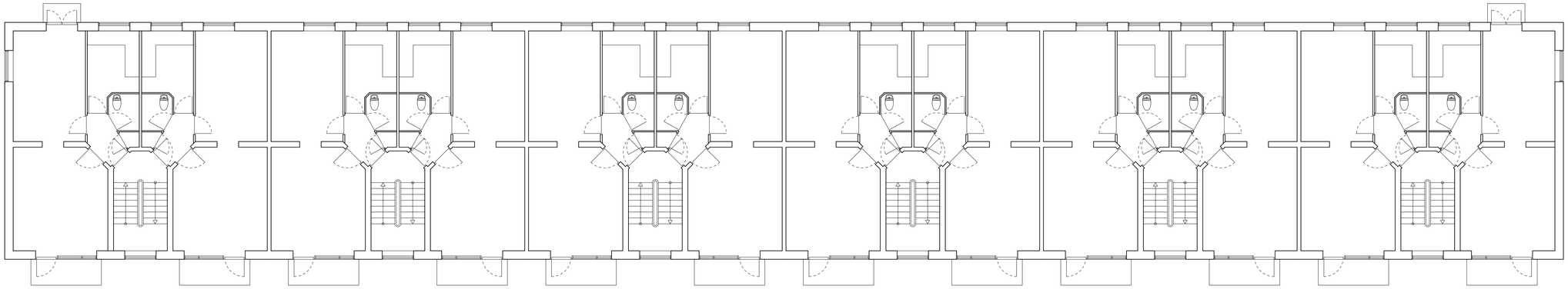

BLOK 2 - Etageplan
Eksisterende forhold
Mål 1:100

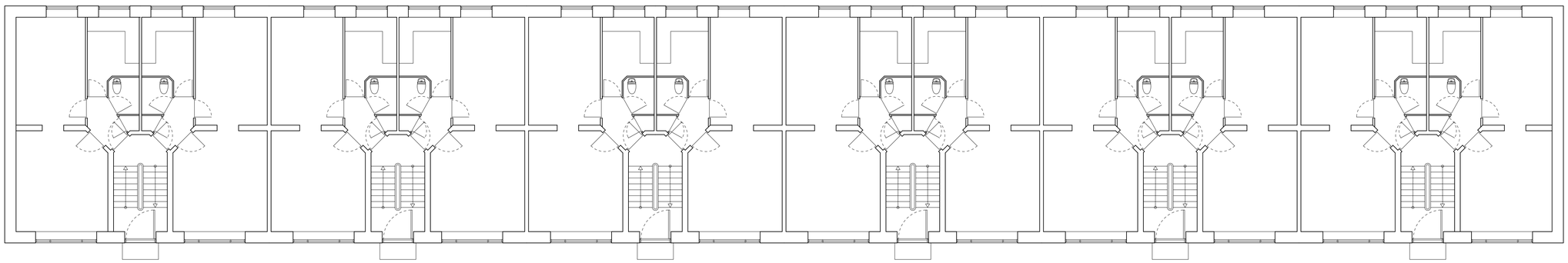

BLOK 2 - Stueplan
Eksisterende forhold
Mål 1:100

Målestok 1:100
0 1 2 3 4 5 6 7 8 9 10m

AB RYPARKEN

MØGELHØJ ARKITEKTER

Bygherre	AB Ryparken
Adresse	Ryparken 2-96 & Lyngbyvej 114-142, 2100 København
Matrikel nr.	1025-1029 & 1014, Emdrup, Kbh
Sags nr.	2331
Fase	Hovedprojekt
Tegning	Etageplaner Eksisterende forhold Blok 2
Tegn. nr.	B(99)1.02
Rev.	-
Sign.	FKE
Kontrol	SR
Dato	09.05.2024
Målestok	1:100

MØGELHØJ ARKITEKTER • HERLEV HOVEDGADE 201C, 2.TV - 2730 HERLEV • WWW.M-ARKITEKTER.DK

Noter:
Alle mål er i mm
Alle mål er ca. mål
Alle mål tages på stedet af den udførende

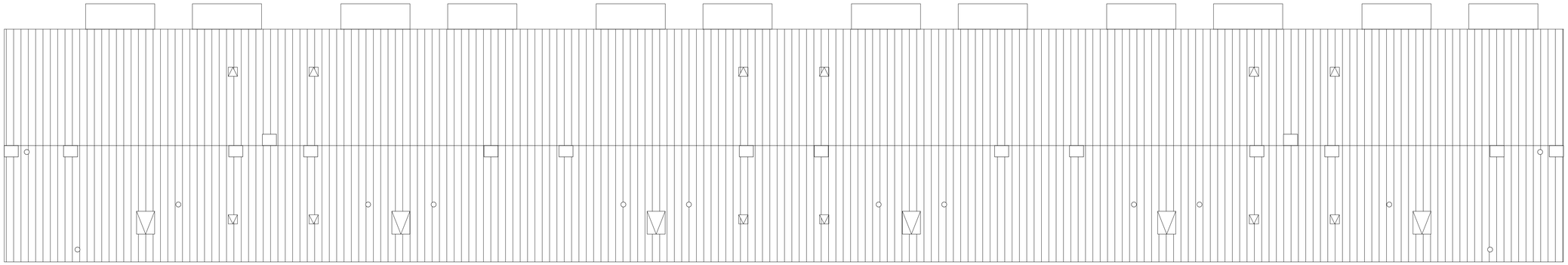

BLOK 3 - Tagplan
Eksisterende forhold
Mål 1:100

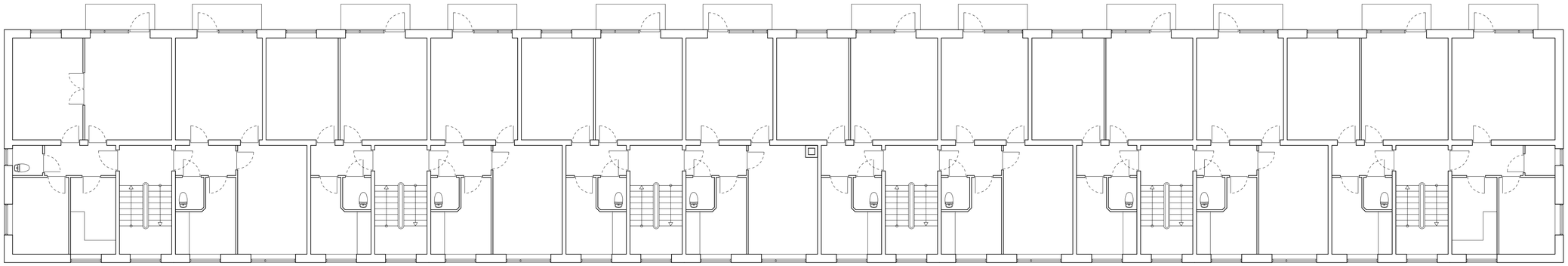

BLOK 3 - Etageplan
Eksisterende forhold
Mål 1:100

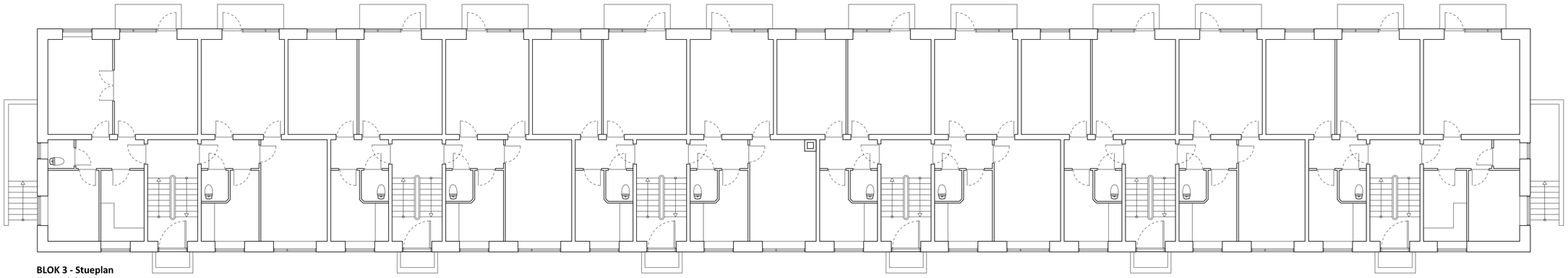

BLOK 3 - Stueplan
Eksisterende forhold
Mål 1:100

Målestok 1:100
0 1 2 3 4 5 6 7 8 9 10m

AB RYPARKEN

MØGELHØJ ARKITEKTER

Bygherre	AB Ryparken		
Adresse	Ryparken 2-96 & Lyngbyvej 114-142, 2100 København		
Matrikel nr.	1025-1029 & 1014, Emdrup, Kbh		
Sags nr.	2331	Fase	Hovedprojekt

Tegning	Etageplaner Eksisterende forhold Blok 3	Tegn. nr. B(99)1.03	Rev. -
Sign. FKE	Kontrol SR	Dato 09.05.2024	Målestok 1:100

MØGELHØJ ARKITEKTER • HERLEV HOVEDGADE 201C, 2.TV - 2730 HERLEV • WWW.M-ARKITEKTER.DK

Noter:
Alle mål er i mm
Alle mål er ca. mål
Alle mål tages på stedet af den udførende

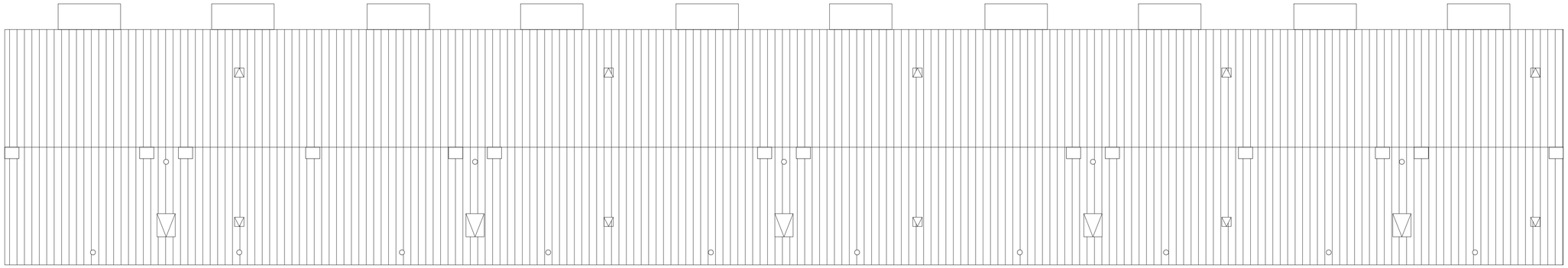

BLOK 4-7 - Tagplan
Eksisterende forhold
Mål 1:100

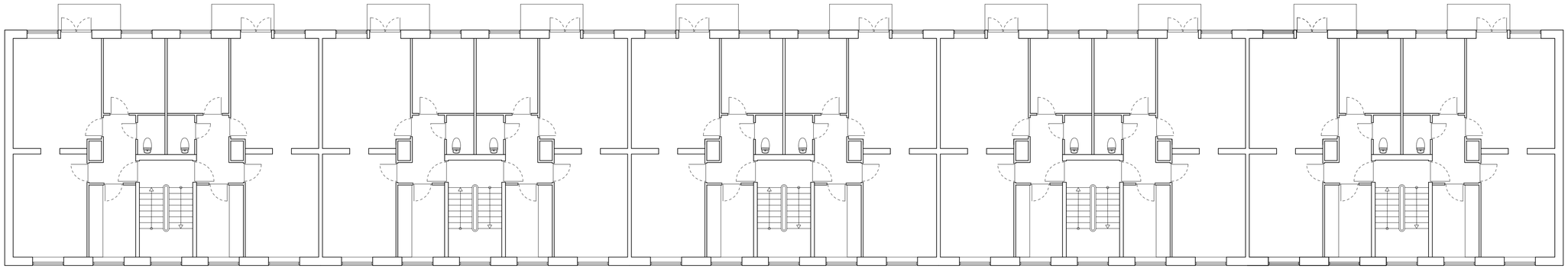

BLOK 4-7 - Etageplan
Eksisterende forhold
Mål 1:100

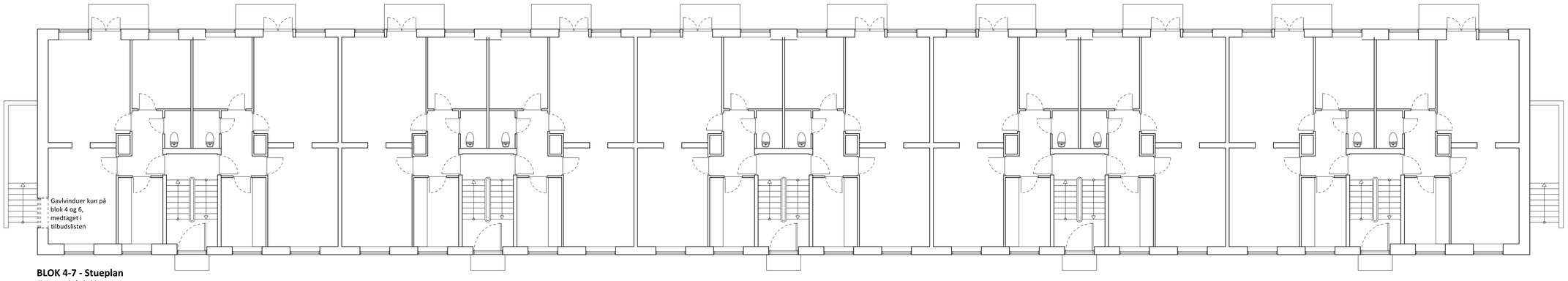

BLOK 4-7 - Stueplan
Eksisterende forhold
Mål 1:100

Målestok 1:100
0 1 2 3 4 5 6 7 8 9 10m

AB RYPARKEN

MØGELHØJ ARKITEKTER

Bygherre	AB Ryparken		
Adresse	Ryparken 2-96 & Lyngbyvej 114-142, 2100 København		
Matrikel nr.	1025-1029 & 1014, Emdrup, Kbh		
Sags nr.	2331	Fase	Hovedprojekt
Tegning	Etageplaner Eksisterende forhold Blok 4-7	Tegn. nr.	B(99)1.04
		Rev.	-
Sign. FKE	Kontrol SR	Dato 09.05.2024	Målestok 1:100

MØGELHØJ ARKITEKTER • HERLEV HOVEDGADE 201C, 2.TV - 2730 HERLEV • WWW.M-ARKITEKTER.DK

Noter:
Alle mål er i mm
Alle mål er ca. mål
Alle mål tages på stedet af den udførende

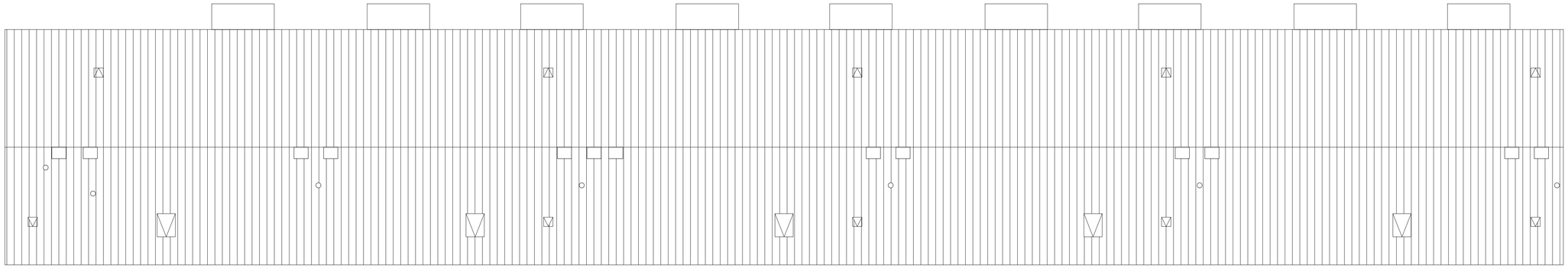

BLOK 8-9 - Tagplan
Eksisterende forhold
Mål 1:100

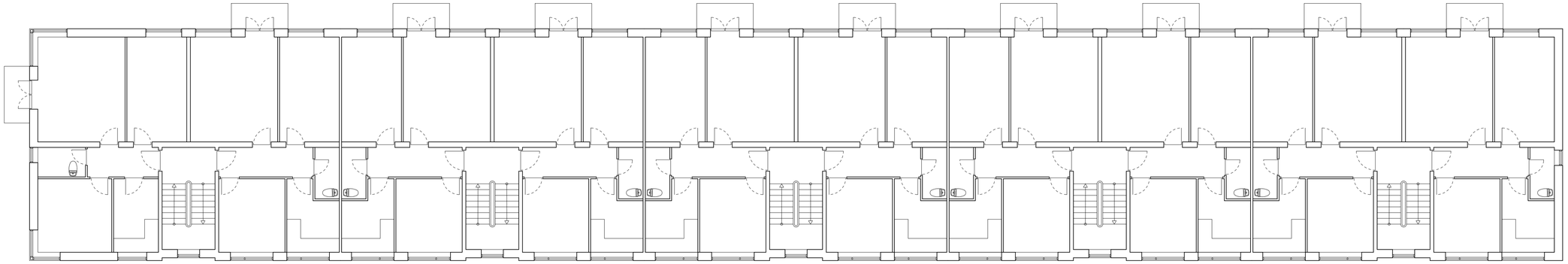

BLOK 8-9 - Etageplan
Eksisterende forhold
Mål 1:100

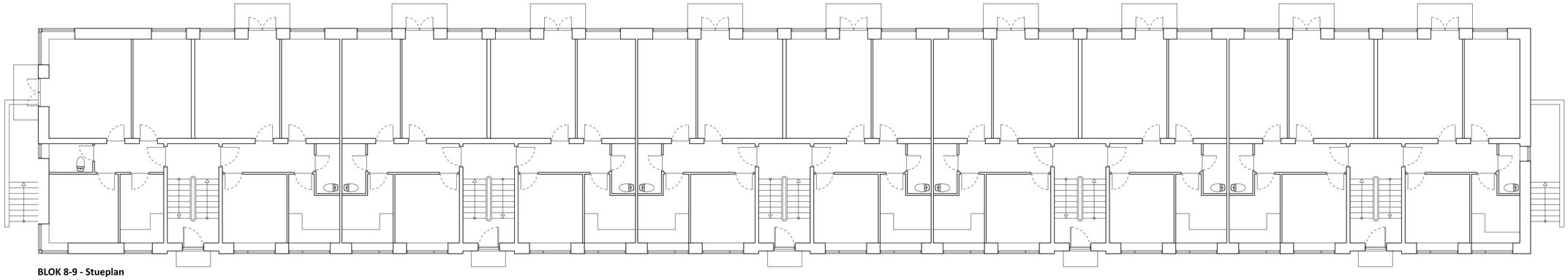

BLOK 8-9 - Stueplan
Eksisterende forhold
Mål 1:100

Målestok 1:100

0 1 2 3 4 5 6 7 8 9 10m

AB RYPARKEN

MØGELHØJ ARKITEKTER

Bygherre	AB Ryparken
Adresse	Ryparken 2-96 & Lyngbyvej 114-142, 2100 København
Matrikel nr.	1025-1029 & 1014, Emdrup, Kbh
Sags nr.	2331
Fase	Hovedprojekt
Tegning	Etageplaner Eksisterende forhold Blok 8-9
Tegn. nr.	B(99)1.05
Rev.	-
Sign.	FKE
Kontrol	SR
Dato	09.05.2024
Målestok	1:100

MØGELHØJ ARKITEKTER • HERLEV HOVEDGADE 201C, 2.TV - 2730 HERLEV • WWW.M-ARKITEKTER.DK

Noter:
Alle mål er i mm
Alle mål er ca. mål
Alle mål tages på stedet af den udførende

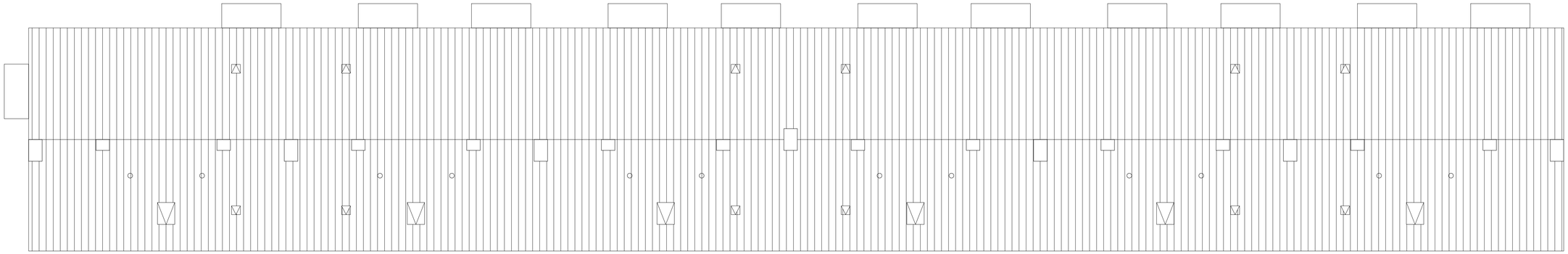

BLOK 10-11 - Tagplan
Eksisterende forhold
Mål 1:100

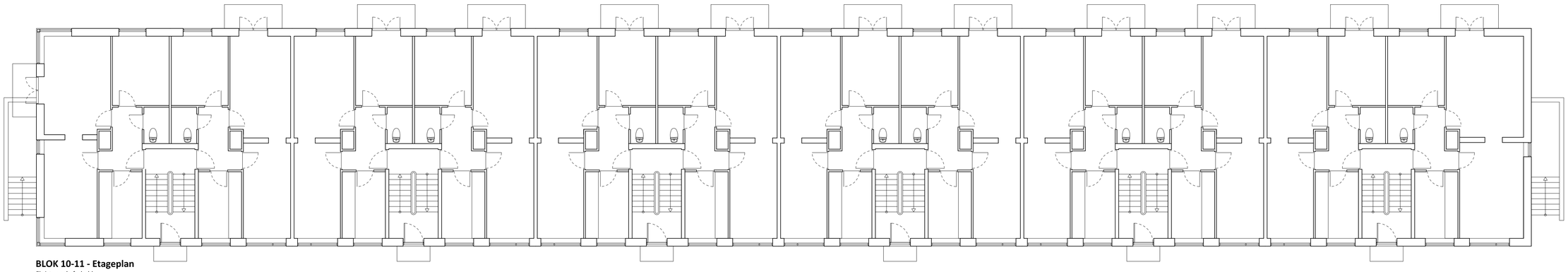

BLOK 10-11 - Etageplan
Eksisterende forhold
Mål 1:100

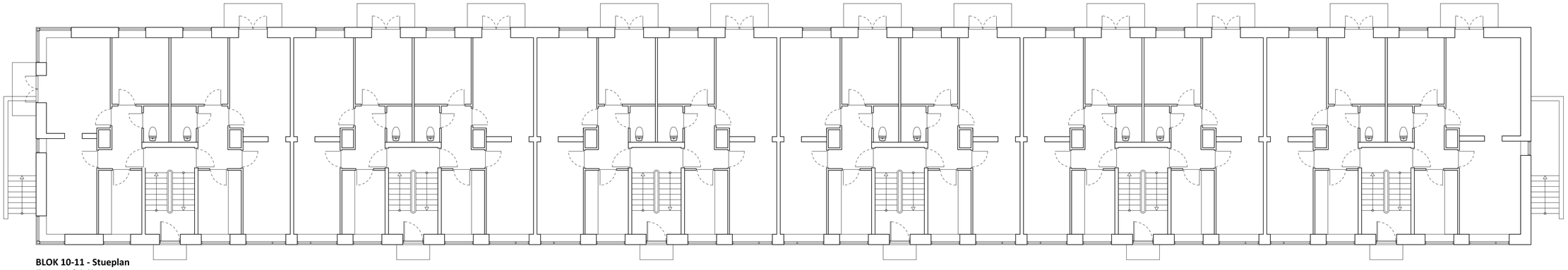

BLOK 10-11 - Stueplan
Eksisterende forhold
Mål 1:100

Målestok 1:100

0 1 2 3 4 5 6 7 8 9 10m

AB RYPARKEN

MØGELHØJ ARKITEKTER

Bygherre	AB Ryparken		
Adresse	Ryparken 2-96 & Lyngbyvej 114-142, 2100 København		
Matrikel nr.	1025-1029 & 1014, Emdrup, Kbh		
Sags nr.	2331	Fase	Hovedprojekt
Tegning	Etageplaner Eksisterende forhold Blok 10-11	Tegn. nr.	B(99)1.06
		Rev.	-
Sign. FKE	Kontrol SR	Dato 09.05.2024	Målestok 1:100

MØGELHØJ ARKITEKTER • HERLEV HOVEDGADE 201C, 2.TV - 2730 HERLEV • WWW.M-ARKITEKTER.DK

Noter:
Alle mål er i mm
Alle mål er ca. mål
Alle mål tages på stedet af den udførende

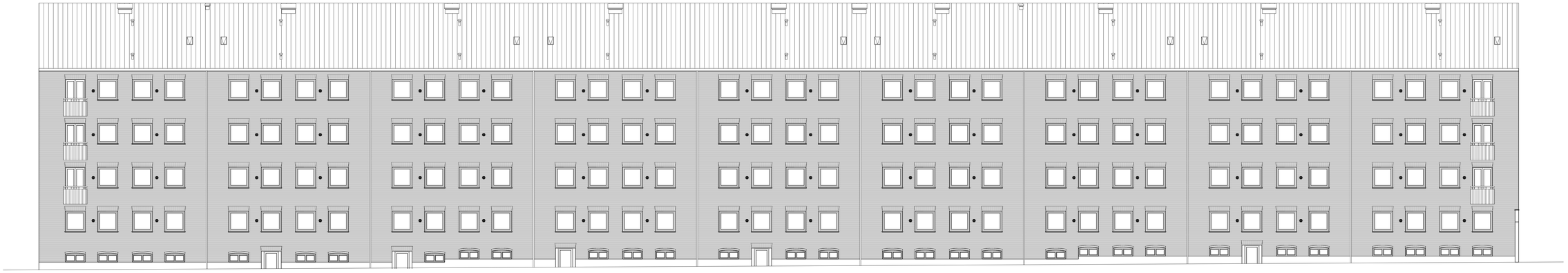

BLOK 1 - Facade mod øst
Eksisterende forhold
Mål 1:100

BLOK 1 - Facade mod vest
Eksisterende forhold
Mål 1:100

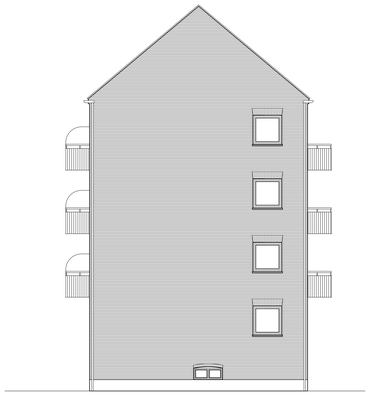

BLOK 1 - Facade mod syd
Eksisterende forhold
Mål 1:100

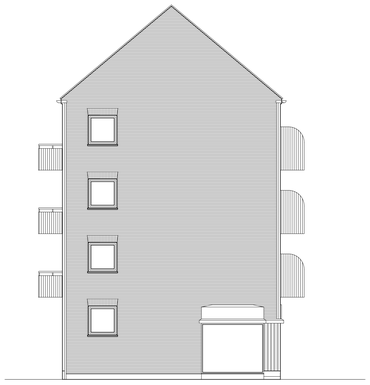

BLOK 1 - Facade mod nord
Eksisterende forhold
Mål 1:100

Målestok 1:100
0 1 2 3 4 5 6 7 8 9 10m

AB RYPARKEN

MØGELHØJ ARKITEKTER

Bygherre	AB Ryparken		
Adresse	Ryparken 2-96 & Lyngbyvej 114-142, 2100 København		
Matrikel nr.	1025-1029 & 1014, Emdrup, Kbh		
Sags nr.	2331	Fase	Hovedprojekt
Tegning	Opstalter Eksisterende forhold Blok 1	Tegn. nr. B(99)2.01	Rev. -
Sign. FKE	Kontrol SR	Dato 09.05.2024	Målestok 1:100

MØGELHØJ ARKITEKTER • HERLEV HOVEDGADE 201C, 2.TV · 2730 HERLEV • WWW.M-ARKITEKTER.DK

Noter:
Alle mål er i mm
Alle mål er ca. mål
Alle mål tages på stedet af den udførende

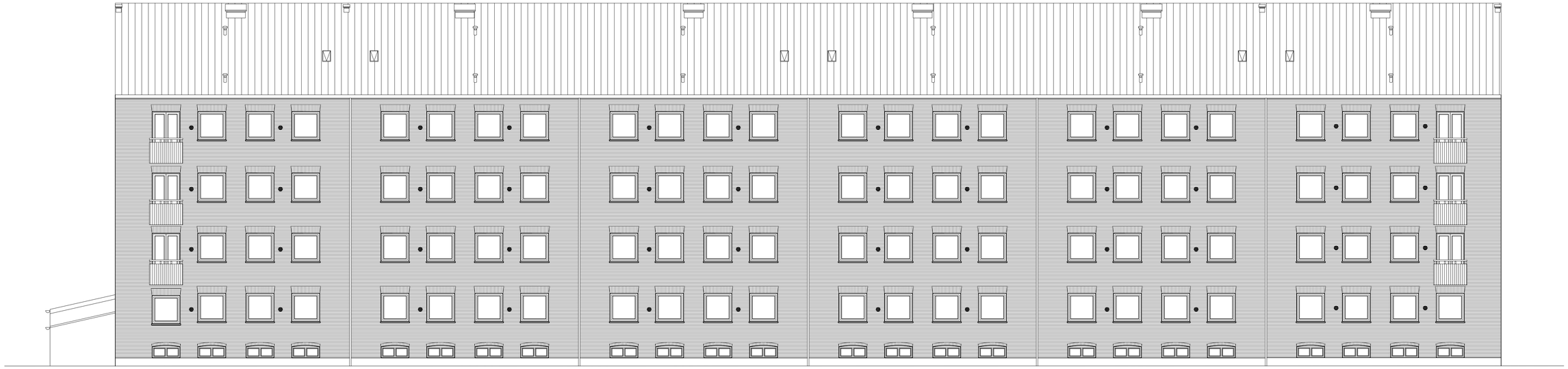

BLOK 2 - Facade mod øst
Eksisterende forhold
Mål 1:100

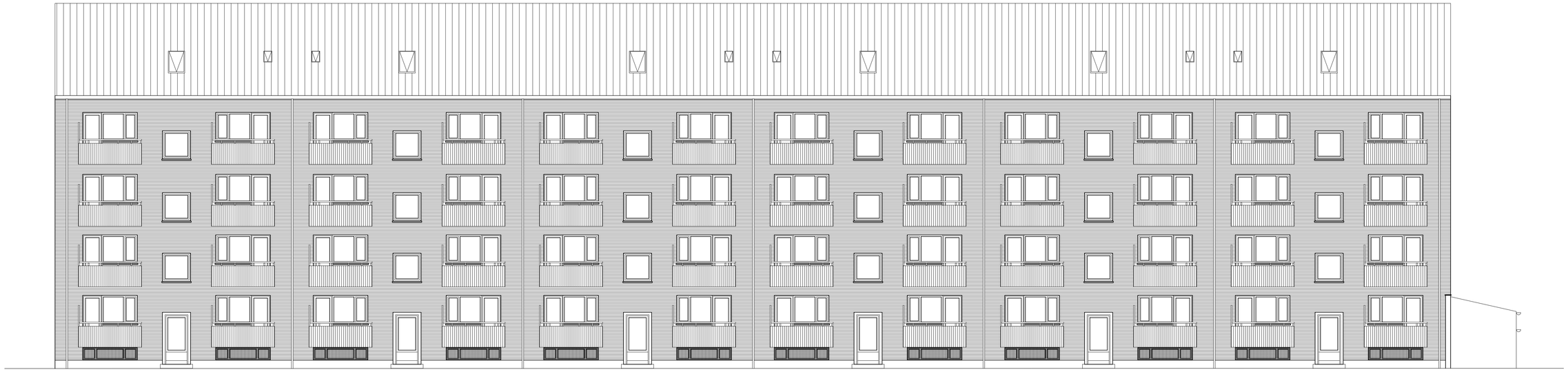

BLOK 2 - Facade mod vest
Eksisterende forhold
Mål 1:100

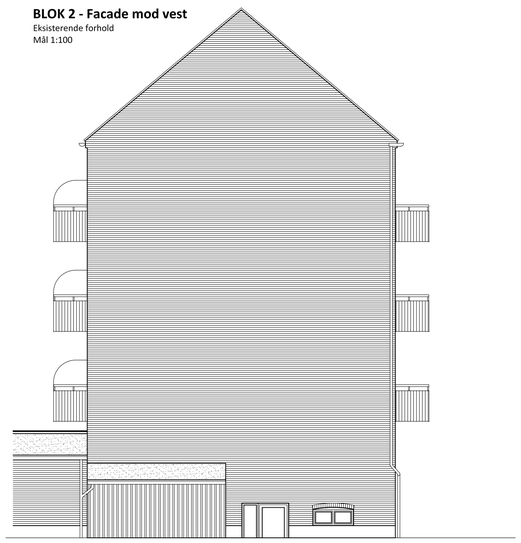

BLOK 2 - Facade mod syd
Eksisterende forhold
Mål 1:100

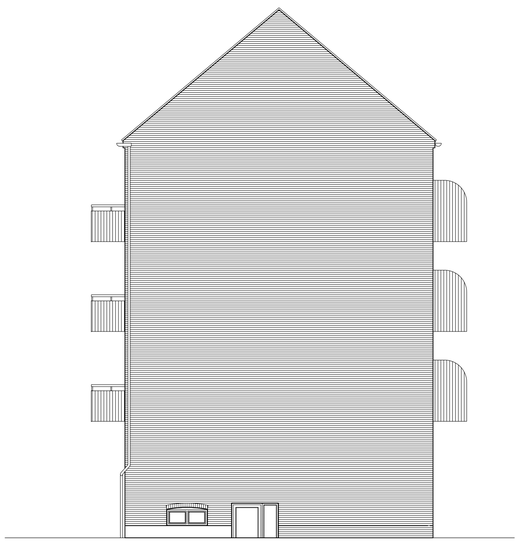

BLOK 2 - Facade mod nord
Eksisterende forhold
Mål 1:100

Målestok 1:100
0 1 2 3 4 5 6 7 8 9 10m

AB RYPARKEN

MØGELHØJ ARKITEKTER

Bygherre	AB Ryparken		
Adresse	Ryparken 2-96 & Lyngbyvej 114-142, 2100 København		
Matrikel nr.	1025-1029 & 1014, Emdrup, Kbh		
Sags nr.	2331	Fase	Hovedprojekt
Tegning	Opstalter Eksisterende forhold Blok 2	Tegn. nr.	B(99)2.02
		Rev.	-
Sign. FKE	Kontrol SR	Dato 09.05.2024	Målestok 1:100

MØGELHØJ ARKITEKTER • HERLEV HOVEDGADE 201C, 2.TV - 2730 HERLEV • WWW.M-ARKITEKTER.DK

Noter:
Alle mål er i mm
Alle mål er ca. mål
Alle mål tages på stedet af den udførende

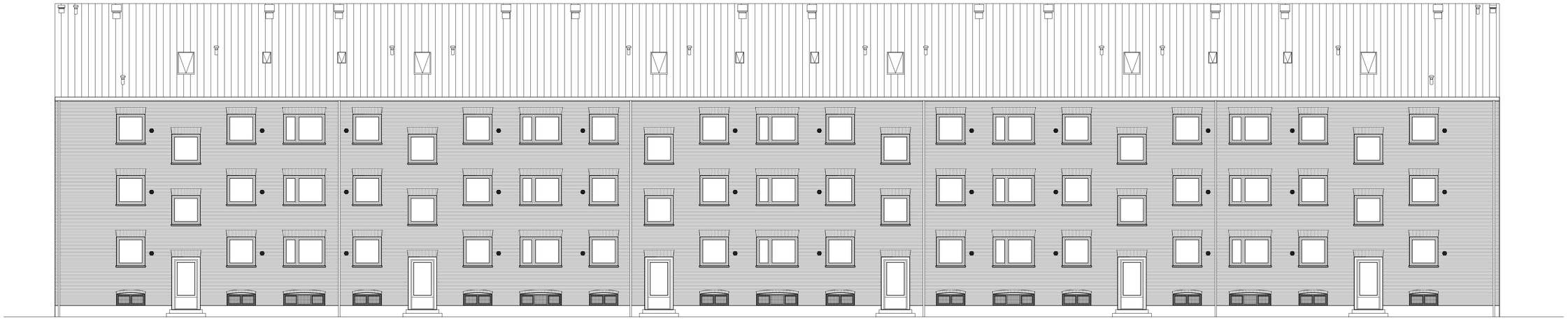

BLOK 3 - Facade mod øst
Eksisterende forhold
Mål 1:100

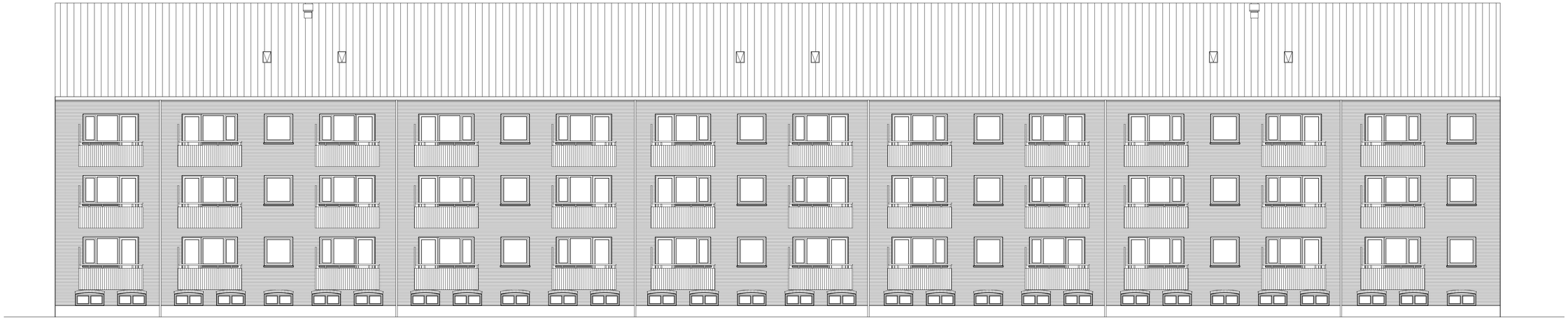

BLOK 3 - Facade mod vest
Eksisterende forhold
Mål 1:100

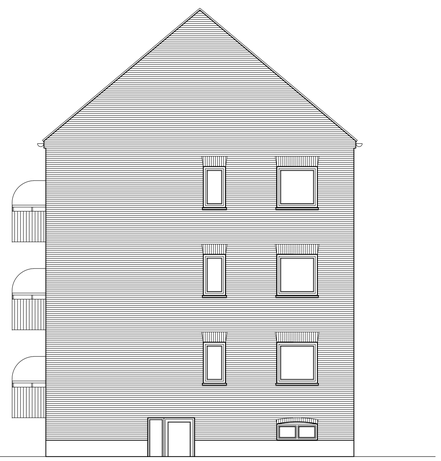

BLOK 3 - Facade mod syd
Eksisterende forhold
Mål 1:100

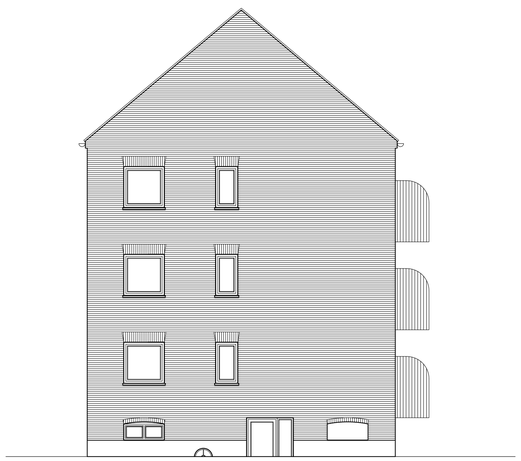

BLOK 3 - Facade mod nord
Eksisterende forhold
Mål 1:100

Målestok 1:100
0 1 2 3 4 5 6 7 8 9 10m

AB RYPARKEN

MØGELHØJ ARKITEKTER

Bygherre	AB Ryparken		
Adresse	Ryparken 2-96 & Lyngbyvej 114-142, 2100 København		
Matrikel nr.	1025-1029 & 1014, Emdrup, Kbh		
Sags nr.	2331	Fase	Hovedprojekt
Tegning	Opstalter Eksisterende forhold Blok 3	Tegn. nr.	B(99)2.03
		Rev.	-
Sign. FKE	Kontrol SR	Dato 09.05.2024	Målestok 1:100

MØGELHØJ ARKITEKTER • HERLEV HOVEDGADE 201C, 2.TV - 2730 HERLEV • WWW.M-ARKITEKTER.DK

Noter:
Alle mål er i mm
Alle mål er ca. mål
Alle mål tages på stedet af den udførende

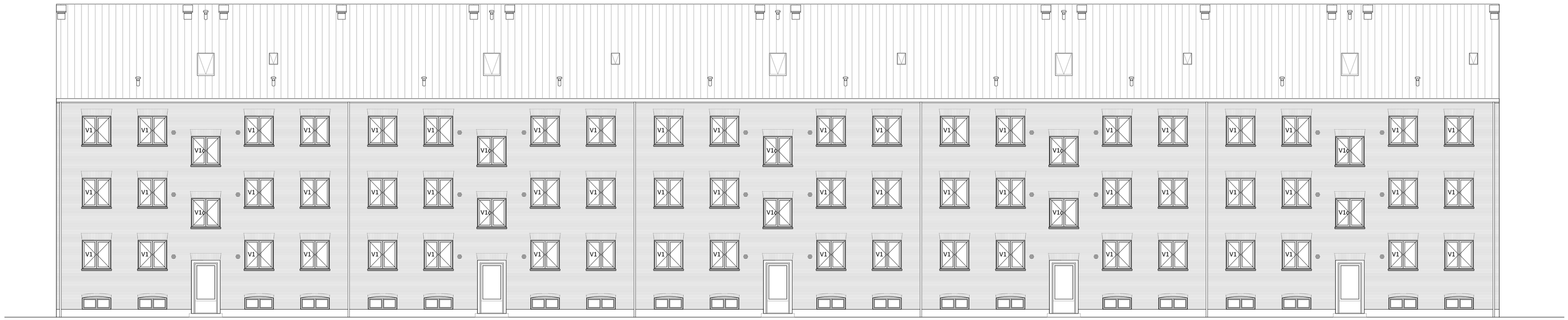

BLOK 4-7 - Facade mod øst
Fremtidige forhold
Mål 1:100

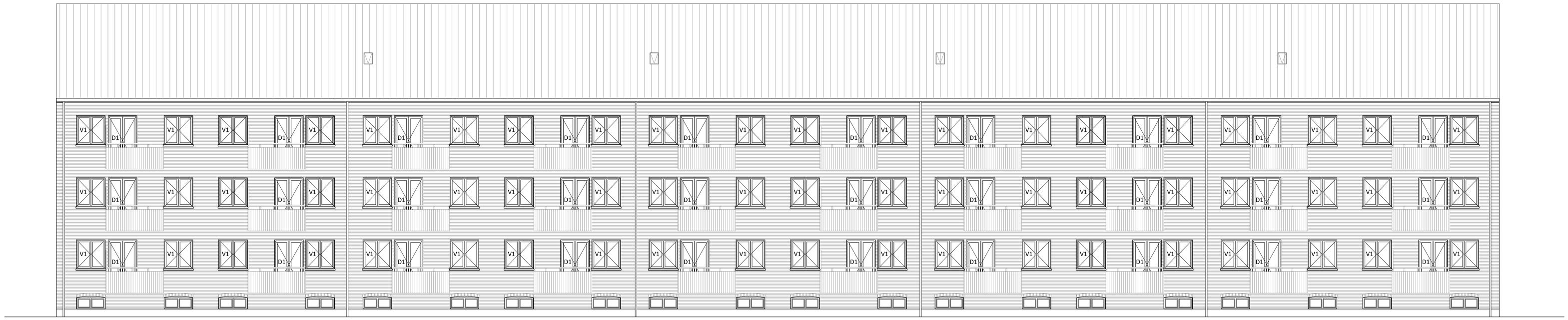

BLOK 4-7 - Facade mod vest
Fremtidige forhold
Mål 1:100

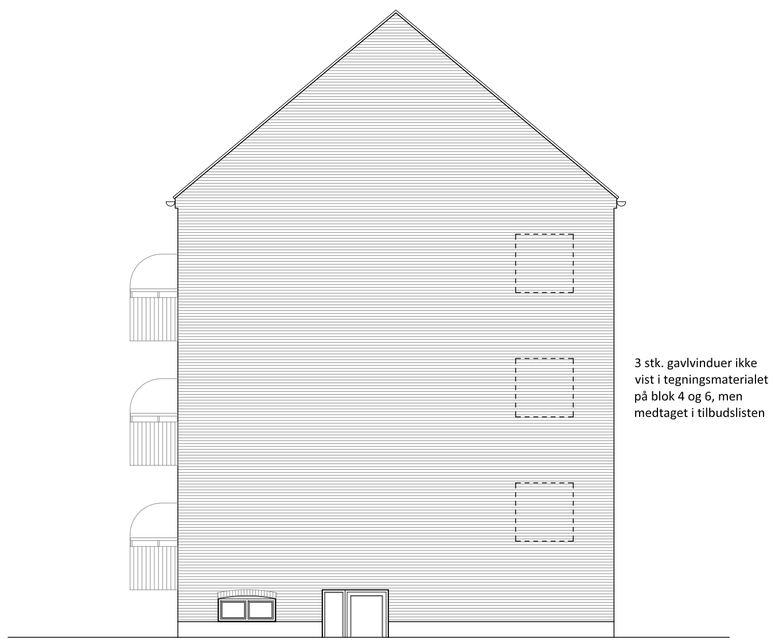

3 stk. gavlvinduer ikke vist i tegningsmaterialet på blok 4 og 6, men medtaget i tilbudslisten

BLOK 4-7 - Facade mod syd
Fremtidige forhold
Mål 1:100

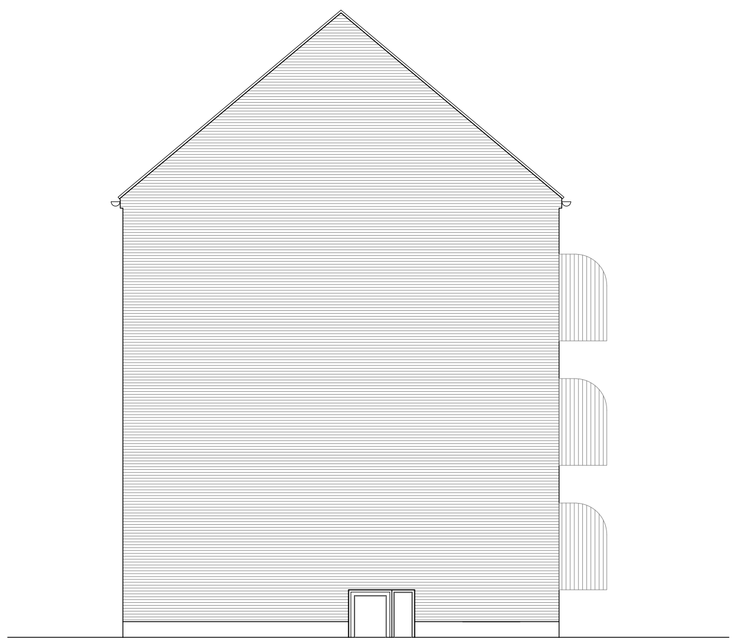

BLOK 4-7 - Facade mod nord
Fremtidige forhold
Mål 1:100

Målestok 1:100
0 1 2 3 4 5 6 7 8 9 10m

Rev. A	Emne: Nye vinduestyper tilføjet		Rev. Dato 15.11.2024

AB RYPARKEN

MØGELHØJ ARKITEKTER

Bygherre	AB Ryparken		
Adresse	Ryparken 2-96 & Lyngbyvej 114-142, 2100 København		
Matrikel nr.	1025-1029 & 1014, Emdrup, Kbh		
Sags nr.	2331	Fase	Hovedprojekt
Tegning	Opstalter Fremtidige forhold Blok 4-7	Tegn. nr.	A(99)2.04
		Rev.	A
Sign. FKE	Kontrol SR	Dato 09.05.2024	Målestok 1:100

MØGELHØJ ARKITEKTER • HERLEV HOVEDGADE 201C, 2.TV - 2730 HERLEV • WWW.M-ARKITEKTER.DK

Noter:
Alle mål er i mm
Alle mål er ca. mål
Alle mål tages på stedet af den udførende

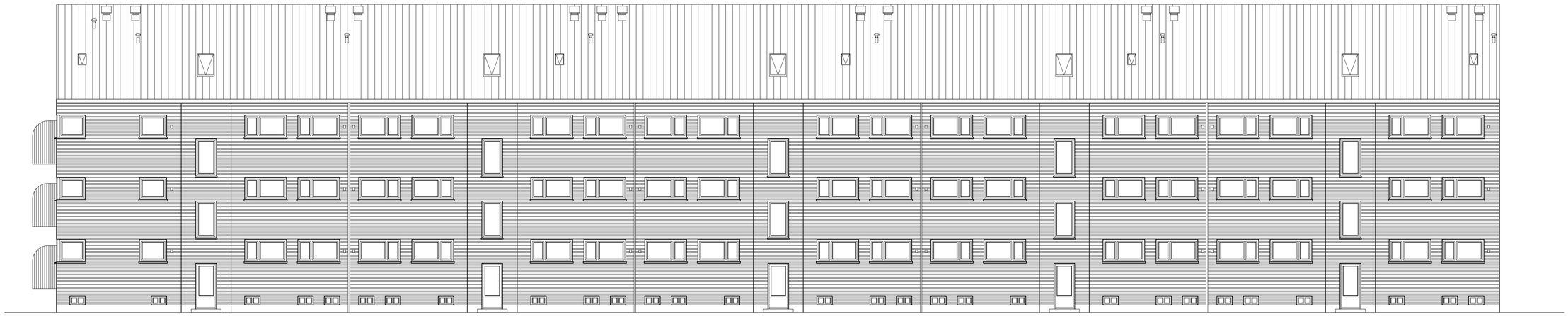

BLOK 8-9 - Facade mod øst
Eksisterende forhold
Mål 1:100

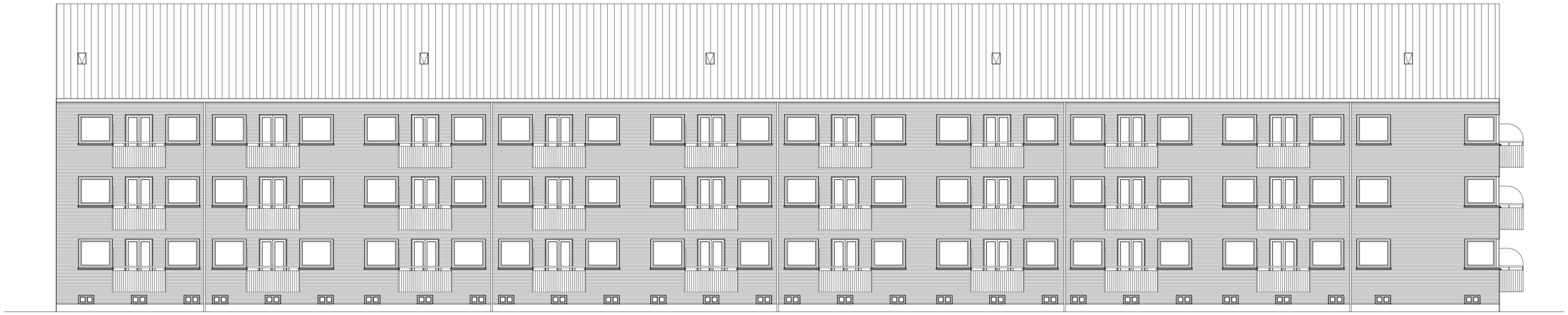

BLOK 8-9 - Facade mod vest
Eksisterende forhold
Mål 1:100

BLOK 8-9 - Facade mod syd
Eksisterende forhold
Mål 1:100

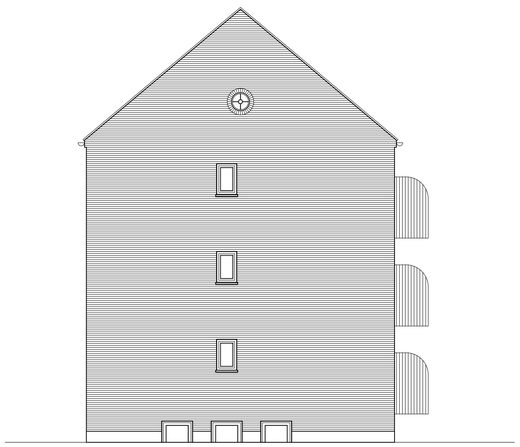

BLOK 8-9 - Facade mod nord
Eksisterende forhold
Mål 1:100

Målestok 1:100

0 1 2 3 4 5 6 7 8 9 10m

AB RYPARKEN

MØGELHØJ ARKITEKTER

Bygherre	AB Ryparken
Adresse	Ryparken 2-96 & Lyngbyvej 114-142, 2100 København
Matrikel nr.	1025-1029 & 1014, Emdrup, Kbh
Sags nr.	2331
Fase	Hovedprojekt
Tegning	Opstalter Eksisterende forhold Blok 8-9
Tegn. nr.	B(99)2.05
Rev.	-
Sign. FKE	Kontrol SR
Dato	09.05.2024
Målestok	1:100

MØGELHØJ ARKITEKTER • HERLEV HOVEDGADE 201C, 2.TV - 2730 HERLEV • WWW.M-ARKITEKTER.DK

Noter:
Alle mål er i mm
Alle mål er ca. mål
Alle mål tages på stedet af den udførende

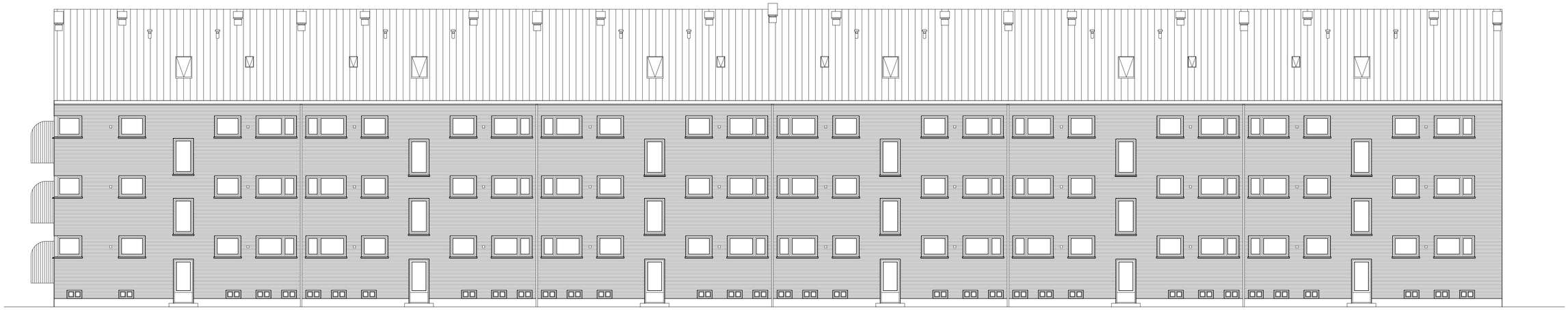

BLOK 10-11 - Facade mod øst
Eksisterende forhold
Mål 1:100

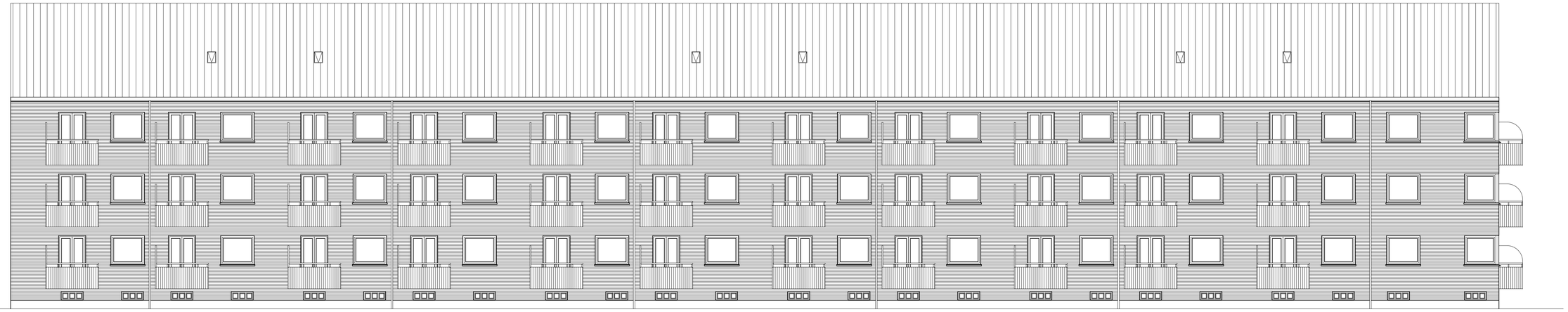

BLOK 10-11 - Facade mod vest
Eksisterende forhold
Mål 1:100

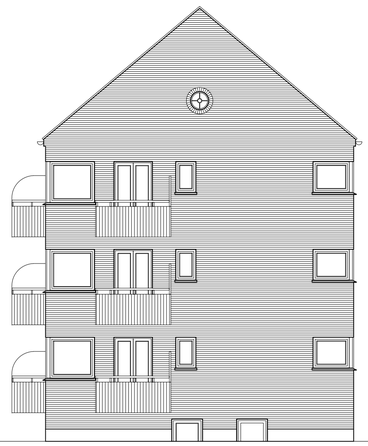

BLOK 10-11 - Facade mod syd
Eksisterende forhold
Mål 1:100

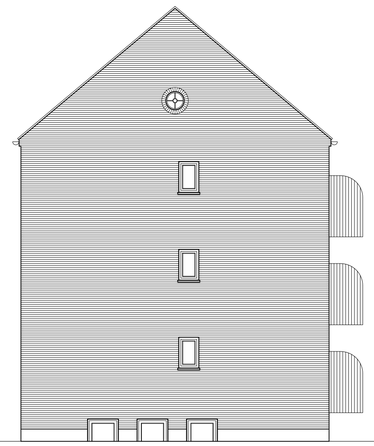

BLOK 10-11 - Facade mod nord
Eksisterende forhold
Mål 1:100

Målestok 1:100
0 1 2 3 4 5 6 7 8 9 10m

AB RYPARKEN

MØGELHØJ ARKITEKTER

Bygherre	AB Ryparken
Adresse	Ryparken 2-96 & Lyngbyvej 114-142, 2100 København
Matrikel nr.	1025-1029 & 1014, Emdrup, Kbh
Sags nr.	2331
Fase	Hovedprojekt
Tegning	Opstalter Eksisterende forhold Blok 10-11
Tegn. nr.	B(99)2.06
Rev.	-
Sign.	FKE
Kontrol	SR
Dato	09.05.2024
Målestok	1:100

MØGELHØJ ARKITEKTER • HERLEV HOVEDGADE 201C, 2.TV - 2730 HERLEV • WWW.M-ARKITEKTER.DK

Noter:
Alle mål er i mm
Alle mål er ca. mål
Alle mål tages på stedet af den udførende

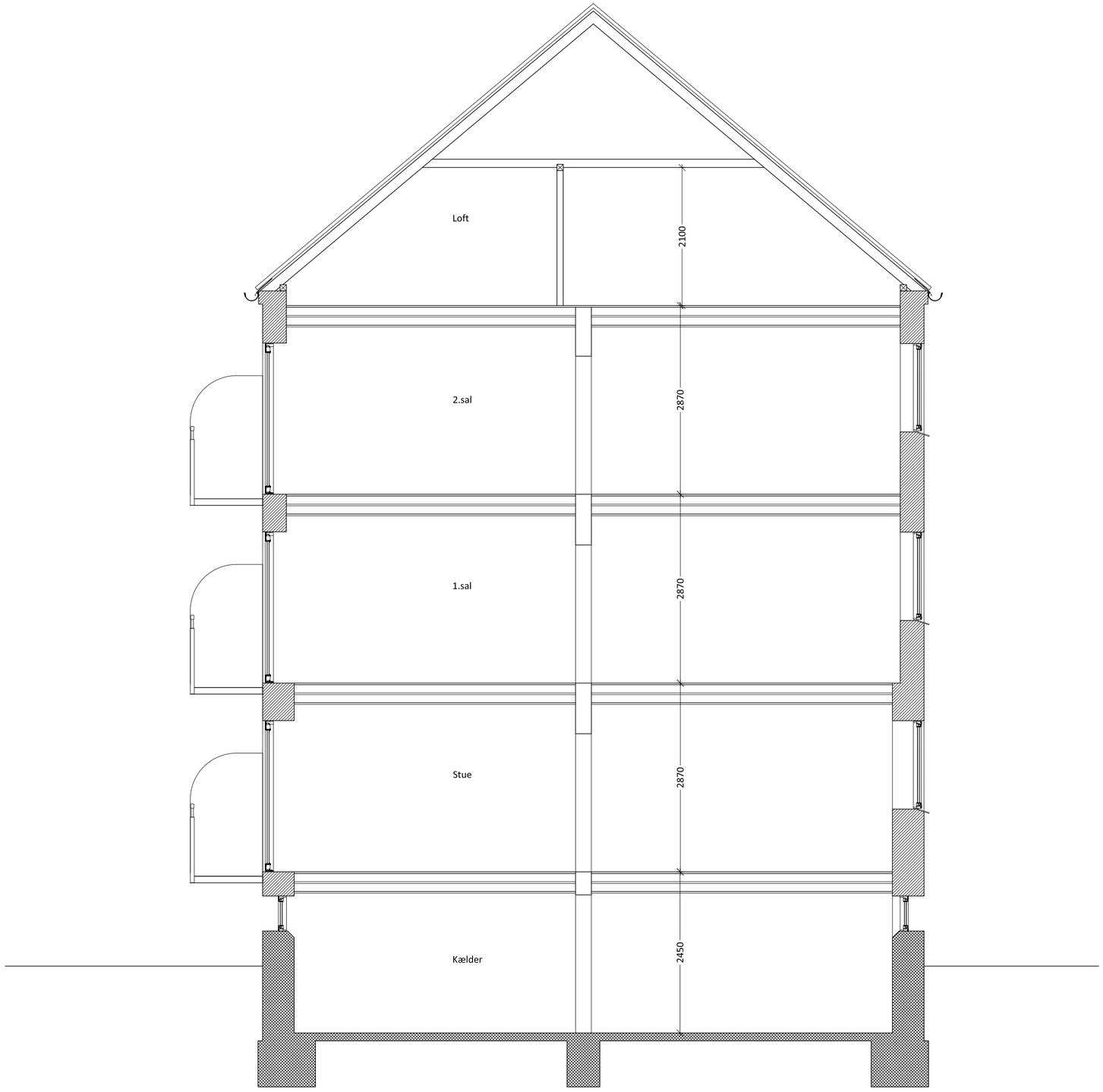

Snit AA
Eksisterende forhold
Mål 1:50

AB RYPARKEN

MØGELHØJ ARKITEKTER

Bygherre	AB Ryparken		
Adresse	Ryparken 2-96 & Lyngbyvej 114-142, 2100 København		
Matrikel nr.	1025-1029 & 1014, Emdrup, Kbh		
Sags nr.	2331	Fase	Hovedprojekt

Tegning	Snit AA, princip Eksisterende forhold	Tegn. nr. B(99)3.01	Rev. -

Sign.	FKE	Kontrol	SR	Dato 09.05.2024	Målestok 1:50

MØGELHØJ ARKITEKTER • HERLEV HOVEDGADE 201C, 2.TV - 2730 HERLEV • WWW.M-ARKITEKTER.DK

Noter:
Alle mål er i mm
Alle mål er ca. mål
Alle mål tages på stedet af den udførende

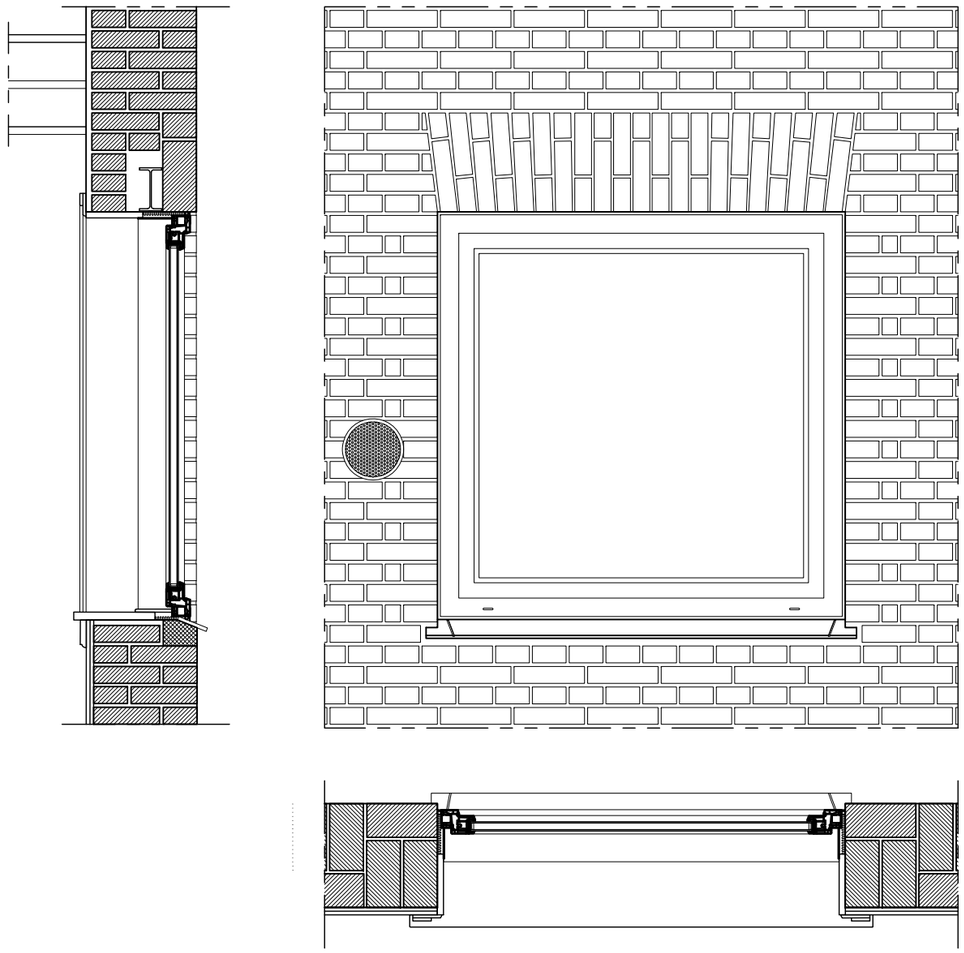

Bygningsdelstegning, vindue, princip (Blok 4)
Eksisterende forhold
1:20

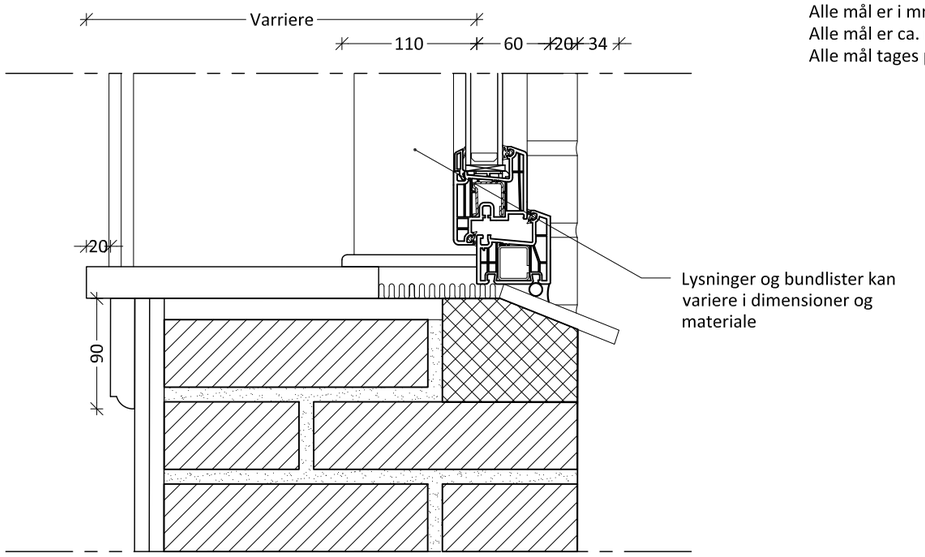

Detalje, vindue
Eksisterende forhold
1:5

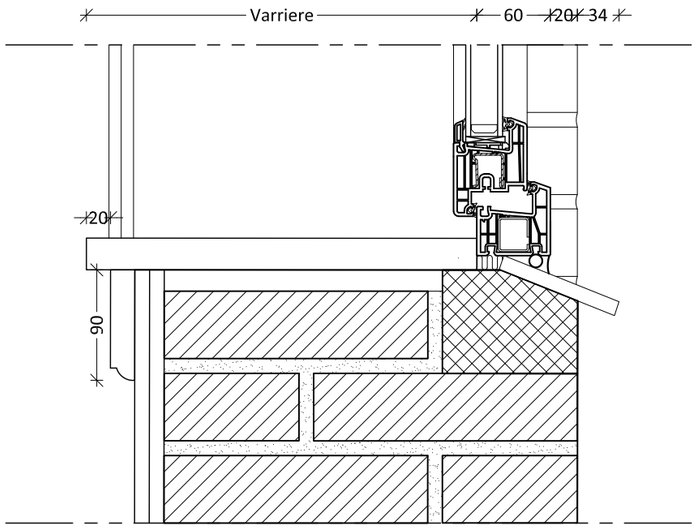

Detalje, vindue, alternativ
Eksisterende forhold
1:5

Målestok 1:5
0 5 10 15 20 cm

Målestok 1:20
0 0,5 1,0 1,5 2,0 2,5 3,0 m

AB RYPARKEN

MØGELHØJ ARKITEKTER

Bygherre	AB Ryparken		
Adresse	Ryparken 2-96 & Lyngbyvej 114-142		
Matrikel nr.	1025-1029 & 1014, Emdrup, Kbh		
Sags nr.	2331	Fase	Hovedprojekt
Tegning	Bygningsdelstegning, vindue Eksisterende forhold	Tegn. nr.	B(99)8.02
		Rev.	-
Sign. FKE	Kontrol SR	Dato 09.05.2024	Målestok 1:20/5

Noter:
Alle mål er i mm
Alle mål er ca. mål
Alle mål tages på stedet af den udførende

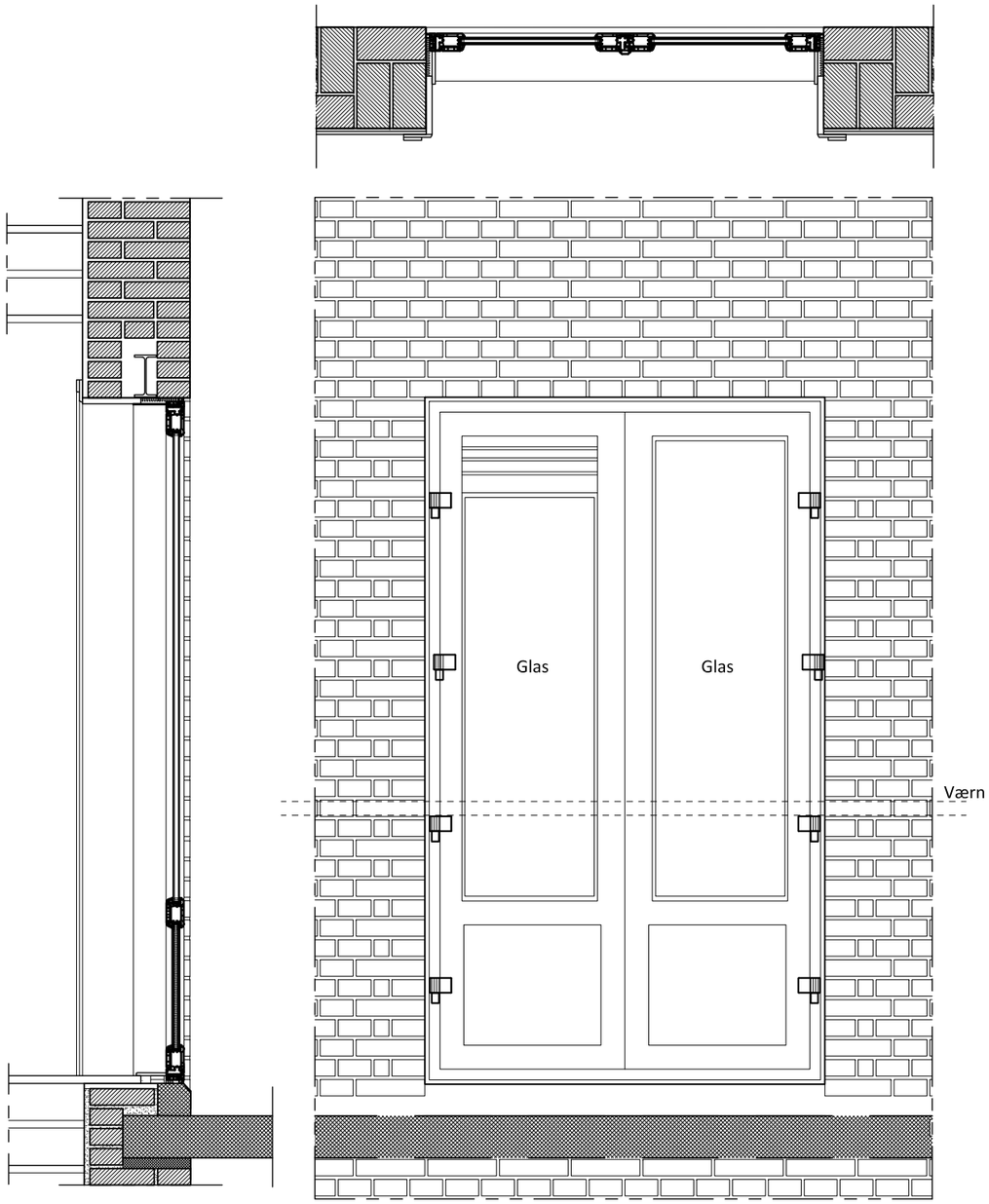

Bygningsdelstegning, altandør
Eksisterende forhold
1:20

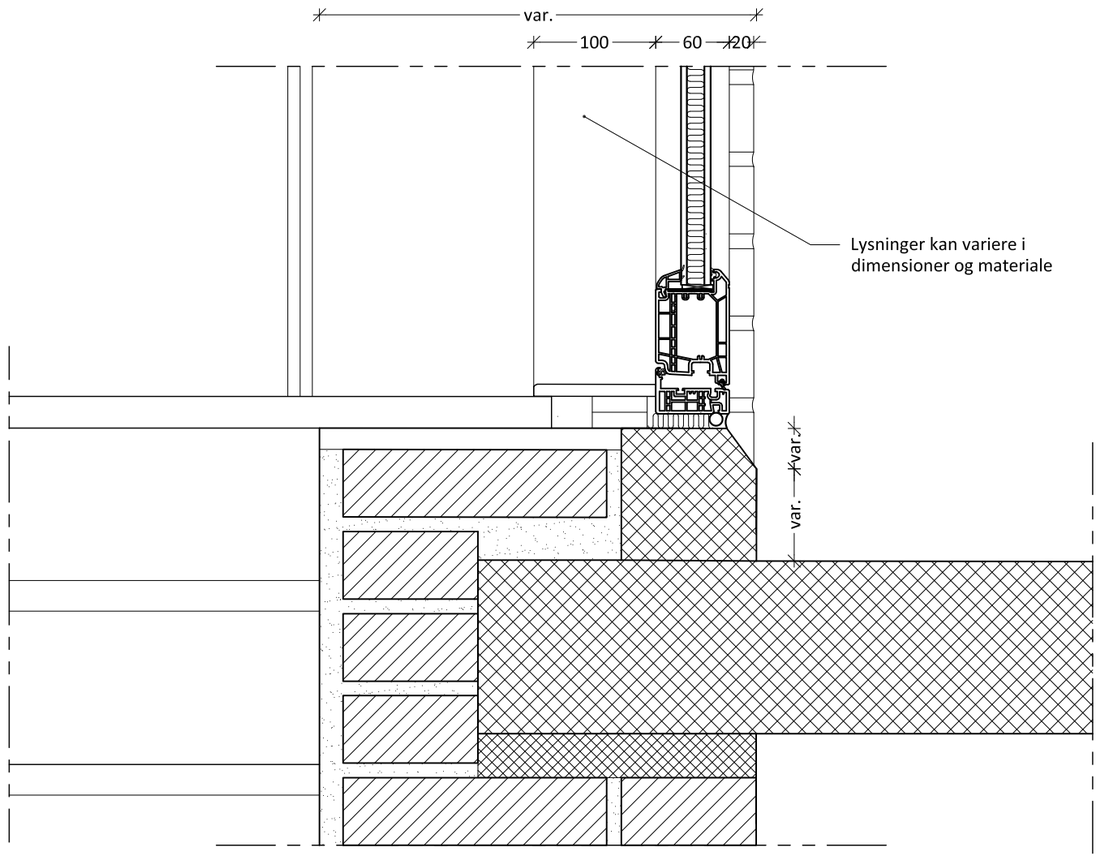

Detalje, altandør
Eksisterende forhold
1:5

Målestok 1:5
0 5 10 15 20 cm

Målestok 1:20
0 0,5 1,0 1,5 2,0 2,5 3,0 m

AB RYPARKEN

MØGELHØJ ARKITEKTER

Bygherre	AB Ryparken		
Adresse	Ryparken 2-96 & Lyngbyvej 114-142		
Matrikel nr.	1025-1029 & 1014, Emdrup, Kbh		
Sags nr.	2331	Fase	Hovedprojekt
Tegning	Bygningsdelstegning, altan Eksisterende forhold Princip	Tegn. nr.	B(99)8.03
		Rev.	-
Sign. AS	Kontrol SR	Dato 09.05.2024	Målestok 1:20/5

Noter:
Alle mål er i mm
Alle mål er ca. mål
Alle mål tages på stedet af den udførende

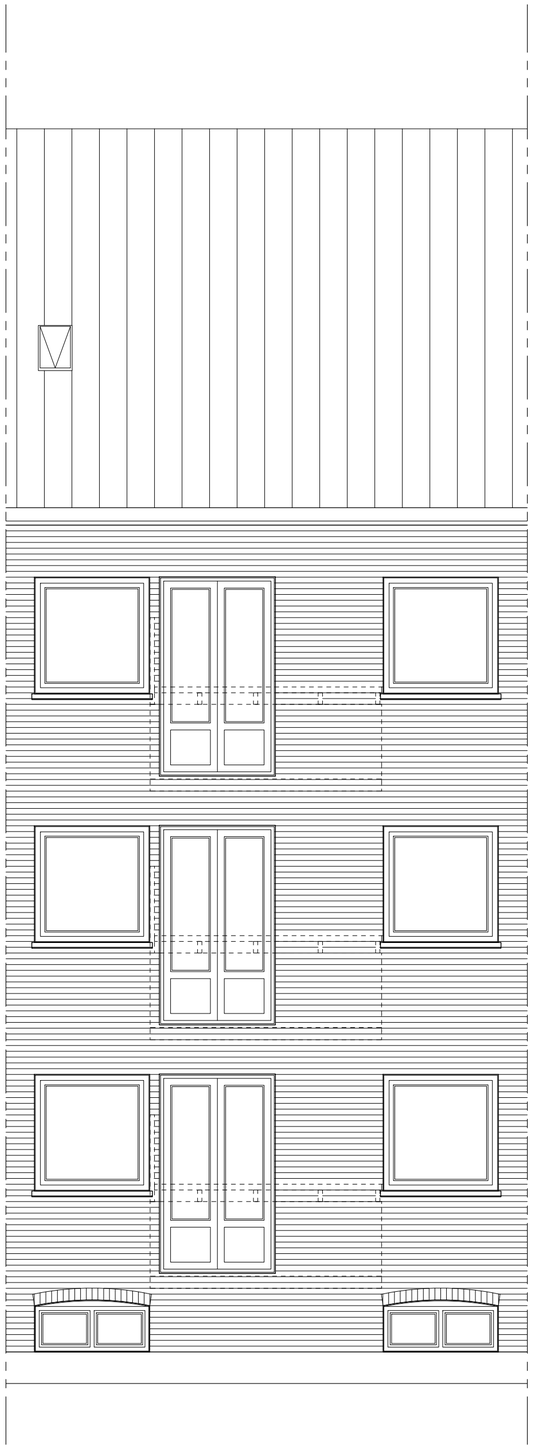

BLOK 4-7 - Facadeudsnit mod vest
Eksisterende forhold
Mål 1:50

Målestok 1:50

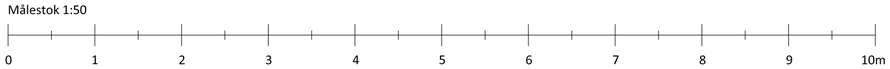

AB RYPARKEN

MØGELHØJ ARKITEKTER

Bygherre	AB Ryparken		
Adresse	Ryparken 2-96 & Lyngbyvej 114-142, 2100 København		
Matrikel nr.	1025-1029 & 1014, Emdrup, Kbh		
Sags nr.	2331	Fase	Hovedprojekt

Tegning	Facadeudsnit Eksisterende forhold Blok 4-7	Tegn. nr. B(99)8.04	Rev. -
Sign. FKE	Kontrol SR	Dato 09.05.2024	Målestok 1:50